

**CENTRO DE OBSERVACIÓN PARA LA INGENIERÍA SÍSMICA (CEOIS)
RED NACIONAL DE ACELERÓGRAFOS DEL CISMID-FIC-UNI (REDACIS)**

INFORME

Acelerogramas del Sismo de Quilca, Camana - Arequipa del 13 de noviembre de 2023

El 13 de noviembre de 2023 a las 14:21:16 (hora local), ocurrió un sismo con epicentro a 12 km al S de Quilca, Camana - Arequipa (Fuente: IGP). Las características sísmicas del evento se resumen en la **Tabla 1** y la ubicación del epicentro, así como de la(s) estación(es) acelerográfica(s), se muestra en la **Figura 1**.

Tabla 1: Datos sísmicos (Fuente: IGP)

Hora local (UTC-5):	14:21:16
Hora UTC 0:	19:21:16
Latitud (°):	-16.81
Longitud (°):	-72.45
Profundidad (km):	69.0
Magnitud:	M4.5
Lugar de referencia:	12 km al S de Quilca, Camana - Arequipa



Figura 1: Ubicación del epicentro y estación(es) acelerográfica(s)

En este informe, el Centro de Observación para la Ingeniería Sísmica (CEOIS) del CISMID-FIC-UNI presenta los registros acelerográficos obtenidos en 07 estaciones en total, 04 de los cuales corresponden a la Red Acelerográfica del Centro de Investigación en Transformación Digital en Ingeniería (CITDI) - Unidad de Posgrado de la FIC-UNI, y 03 en convenio con el Servicio Nacional de Capacitación para la Industria de la Construcción (SENCICO). Los valores de aceleración máxima (PGA) para cada componente (direcciones EO, NS y vertical) y ubicaciones geográficas, se muestran en la **Tabla 2** y **Figura 2**, respectivamente.

El máximo valor de PGA registrado para este evento es de 12.03 cm/s^2 en la dirección NS, correspondiente a la estación SCARQ (Gerencia Zonal SENCICO, Arequipa, Arequipa). En el Anexo adjunto se presentan las gráficas de los acelerogramas obtenidos, así como sus respectivos espectros de Fourier y de respuesta de aceleraciones absolutas para 5 % de amortiguamiento elástico. Cabe mencionar que los registros han sido corregidos únicamente por línea base, excepto donde se indique lo contrario. Los registros están disponibles para su descarga en www.cismid.uni.edu.pe/ceois.

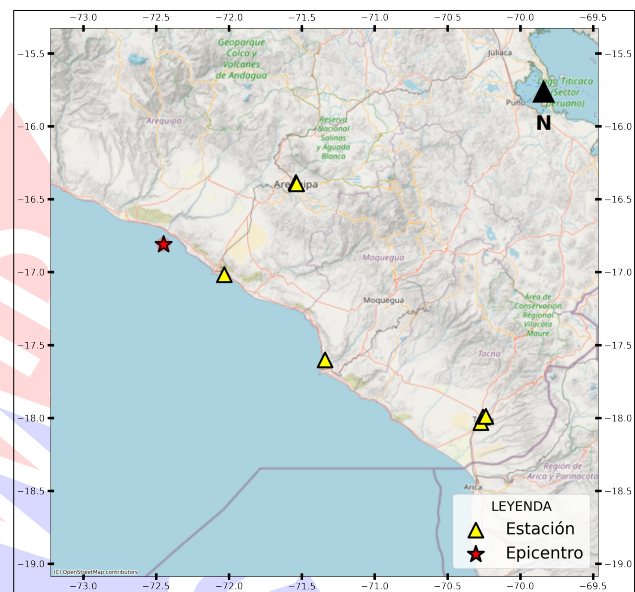

Tabla 2: Aceleraciones máximas registradas en la(s) estación(es) acelerográfica(s) correspondiente(s) al sismo de Quilca, Camana - Arequipa del 13 de noviembre de 2023 a las 14:21:16 (hora local)

Red	Código	Canal	Ubicación	PGA (cm/s^2)
SC	SCARQ	EO	Gerencia Zonal SENCICO, Arequipa, Arequipa	8.00
		NS		12.03
		UD		-6.87
SC	SCAR2	EO	Gerencia Zonal SENCICO, Puente Grau, Arequipa	-4.84
		NS		6.36
		UD		5.32
PG	UNSA	EO	Universidad Nacional de San Agustín de Arequipa, Mollendo, Arequipa	4.18
		NS		5.32
		UD		-2.77
SC	SCTAC(*)	EO	Gerencia Zonal SENCICO, Tacna, Tacna	-0.34
		NS		-0.35
		UD		0.59
PG	UNAM(*)	EO	Universidad Nacional de Moquegua, Ilo, Moquegua	-0.55
		NS		0.53
		UD		0.23
PG	UJBG3(*)	EO	Institución Educativa Micaela Bastidas, Alto de la Alianza, Tacna	0.21
		NS		0.19
		UD		-0.42
PG	CREY(*)	EO	Institución Educativa Cristo Rey, Cristo Rey, Tacna	-0.15
		NS		0.14
		UD		0.17

Nota: SC (Red SENCICO) y PG (Red Acelerográfica del Centro de Investigación en Transformación Digital en Ingeniería - Unidad de Posgrado de la FIC-UNI). (*) Se aplicó un filtro pasa banda entre 0.04 s y 10 s.



Figura 2: Mapa de ubicación de la(s) estación(es) acelerográfica(s) correspondiente(s) al Sismo de Quilca, Camana - Arequipa del 13 de noviembre de 2023 a las 14:21:16 (hora local)



UNIVERSIDAD NACIONAL DE INGENIERÍA
FACULTAD DE INGENIERÍA CIVIL
CENTRO PERUANO JAPONÉS DE INVESTIGACIONES
SÍSMICAS Y MITIGACIÓN DE DESASTRES



ANEXO

REGISTROS TIEMPO-HISTORIA ESPECTROS DE FOURIER Y DE RESPUESTA



Figura A.1: Registros tiempo-historia, espectros de Fourier y de respuesta en las direcciones EO, NS y vertical de la estación SCARQ. Sismo de Quilca, Camana - Arequipa del 2023-11-13, 14:21:16 (Hora local)



Figura A.2: Registros tiempo-historia, espectros de Fourier y de respuesta en las direcciones EO, NS y vertical de la estación SCAR2. Sismo de Quilca, Camana - Arequipa del 2023-11-13, 14:21:16 (Hora local)

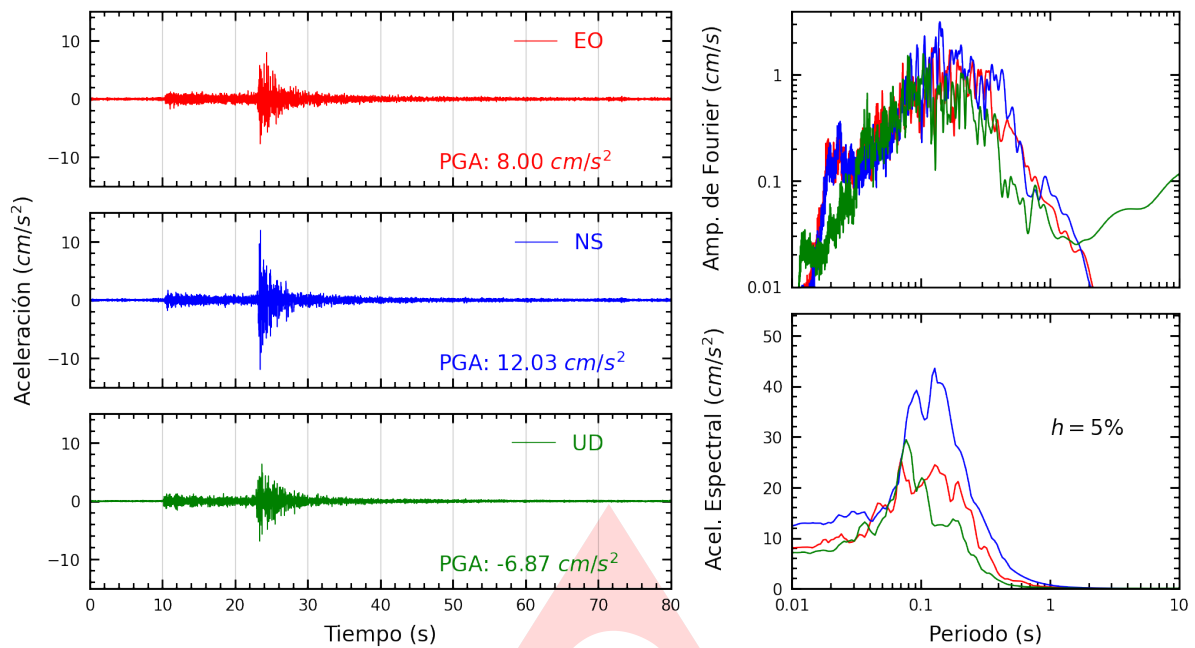

Figura A.3: Registros tiempo-historia, espectros de Fourier y de respuesta en las direcciones EO, NS y vertical de la estación UNSA. Sismo de Quilca, Camana - Arequipa del 2023-11-13, 14:21:16 (Hora local)

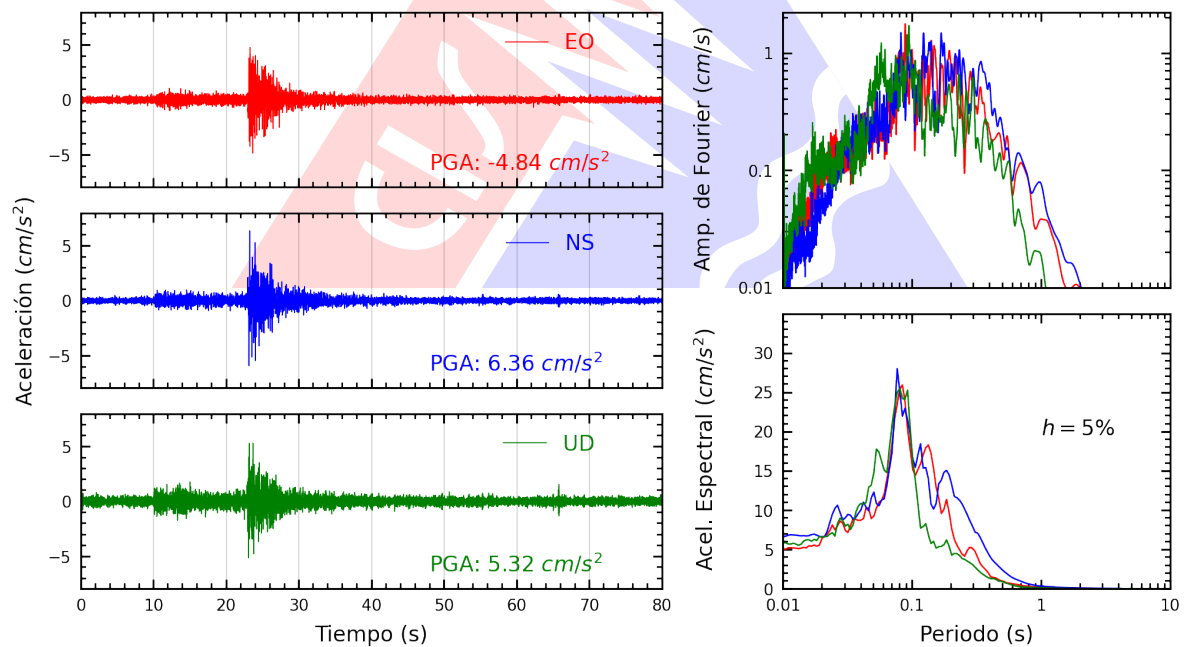

Figura A.4: Registros tiempo-historia, espectros de Fourier y de respuesta en las direcciones EO, NS y vertical de la estación SCTAC. Sismo de Quilca, Camana - Arequipa del 2023-11-13, 14:21:16 (Hora local)

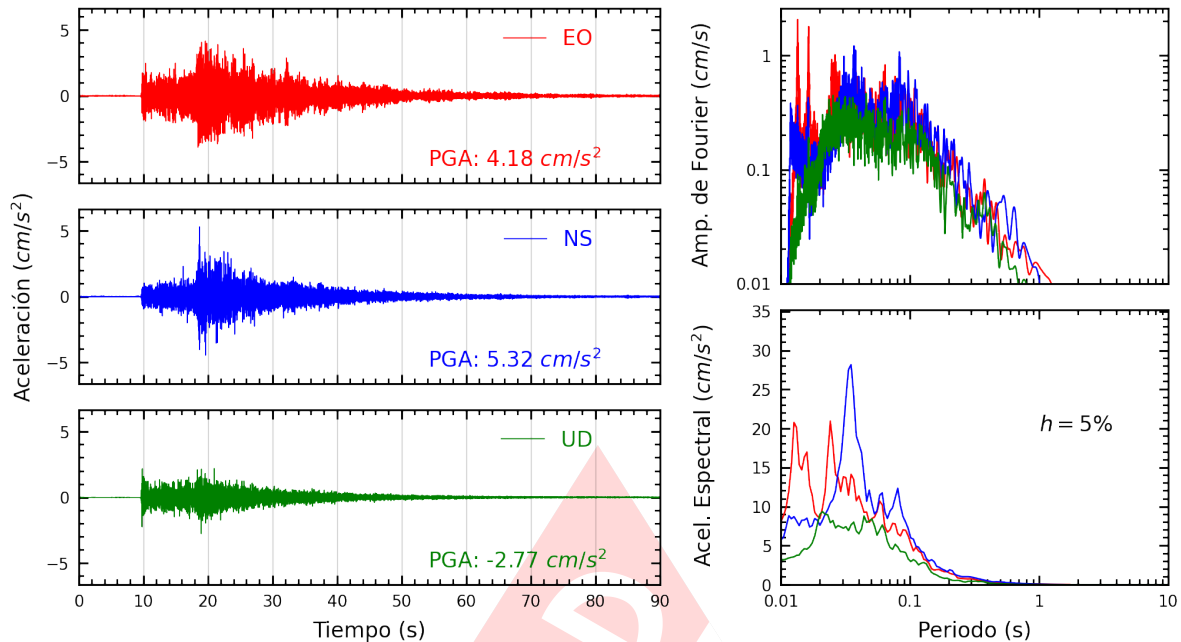

Figura A.5: Registros tiempo-historia, espectros de Fourier y de respuesta en las direcciones EO, NS y vertical de la estación UNAM. Sismo de Quilca, Camana - Arequipa del 2023-11-13, 14:21:16 (Hora local)

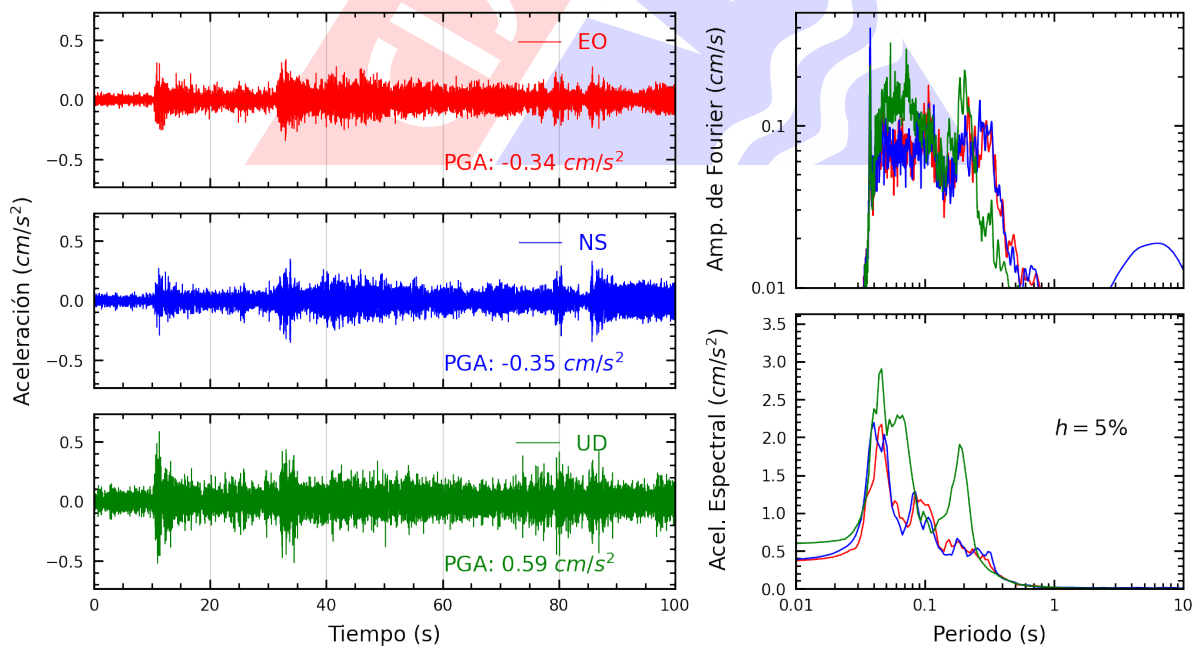

Figura A.6: Registros tiempo-historia, espectros de Fourier y de respuesta en las direcciones EO, NS y vertical de la estación UJBG3. Sismo de Quilca, Camana - Arequipa del 2023-11-13, 14:21:16 (Hora local)

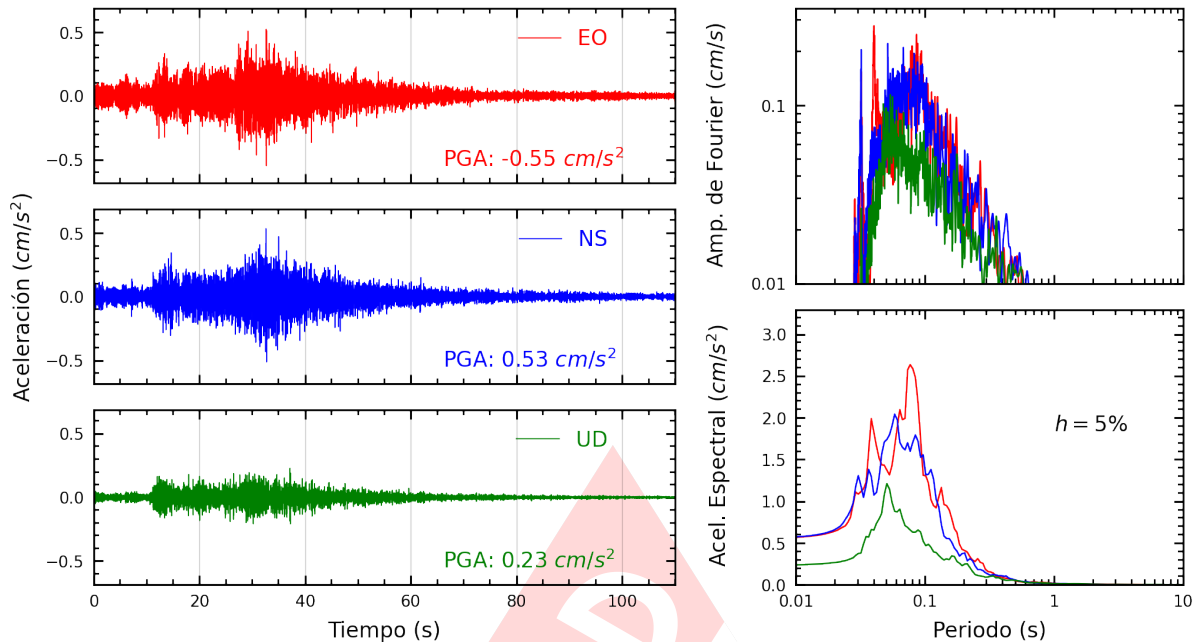

Figura A.7: Registros tiempo-historia, espectros de Fourier y de respuesta en las direcciones EO, NS y vertical de la estación CREY. Sismo de Quilca, Camana - Arequipa del 2023-11-13, 14:21:16 (Hora local)

Índice de figuras

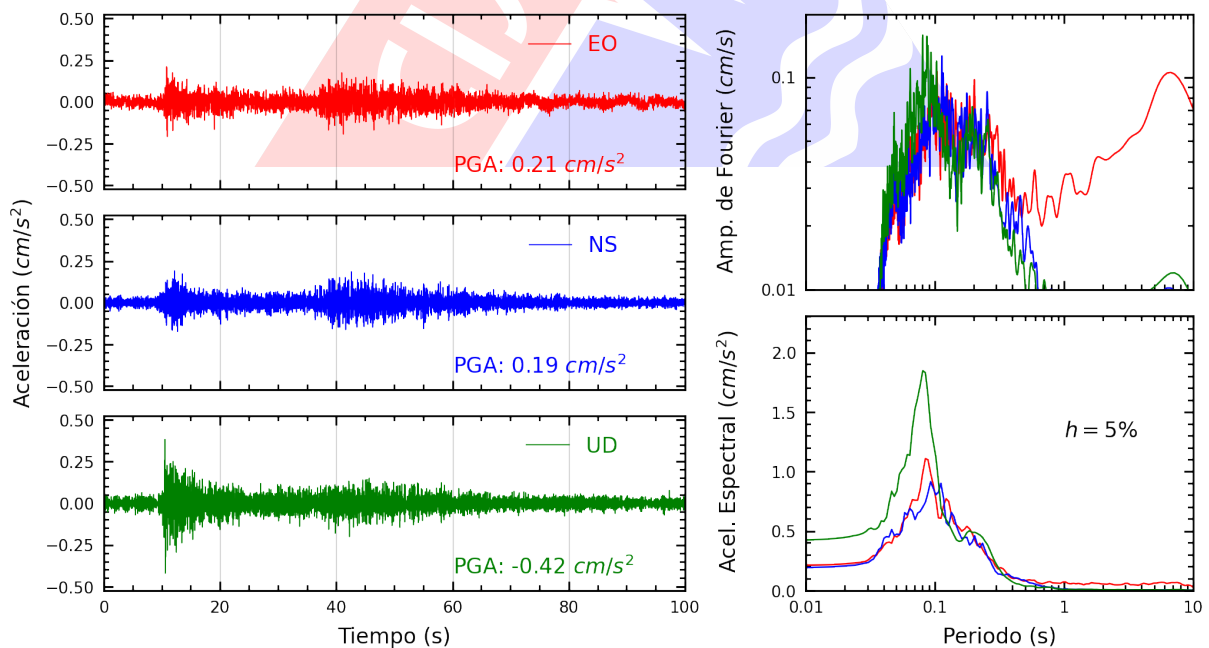
1.	Ubicación del epicentro y estación(es) acelerográfica(s)	1
2.	Mapa de ubicación de la(s) estación(es) acelerográfica(s) correspondiente(s) al Sismo de Quilca, Camana - Arequipa del 13 de noviembre de 2023 a las 14:21:16 (hora local)	3
A.1.	Registros tiempo-historia, espectros de Fourier y de respuesta en las direcciones EO, NS y vertical de la estación SCARQ. Sismo de Quilca, Camana - Arequipa del 2023-11-13, 14:21:16 (Hora local)	5
A.2.	Registros tiempo-historia, espectros de Fourier y de respuesta en las direcciones EO, NS y vertical de la estación SCAR2. Sismo de Quilca, Camana - Arequipa del 2023-11-13, 14:21:16 (Hora local)	5
A.3.	Registros tiempo-historia, espectros de Fourier y de respuesta en las direcciones EO, NS y vertical de la estación UNSA. Sismo de Quilca, Camana - Arequipa del 2023-11-13, 14:21:16 (Hora local)	6
A.4.	Registros tiempo-historia, espectros de Fourier y de respuesta en las direcciones EO, NS y vertical de la estación SCTAC. Sismo de Quilca, Camana - Arequipa del 2023-11-13, 14:21:16 (Hora local)	6
A.5.	Registros tiempo-historia, espectros de Fourier y de respuesta en las direcciones EO, NS y vertical de la estación UNAM. Sismo de Quilca, Camana - Arequipa del 2023-11-13, 14:21:16 (Hora local)	7
A.6.	Registros tiempo-historia, espectros de Fourier y de respuesta en las direcciones EO, NS y vertical de la estación UJBG3. Sismo de Quilca, Camana - Arequipa del 2023-11-13, 14:21:16 (Hora local)	7
A.7.	Registros tiempo-historia, espectros de Fourier y de respuesta en las direcciones EO, NS y vertical de la estación CREY. Sismo de Quilca, Camana - Arequipa del 2023-11-13, 14:21:16 (Hora local)	8

Índice de tablas

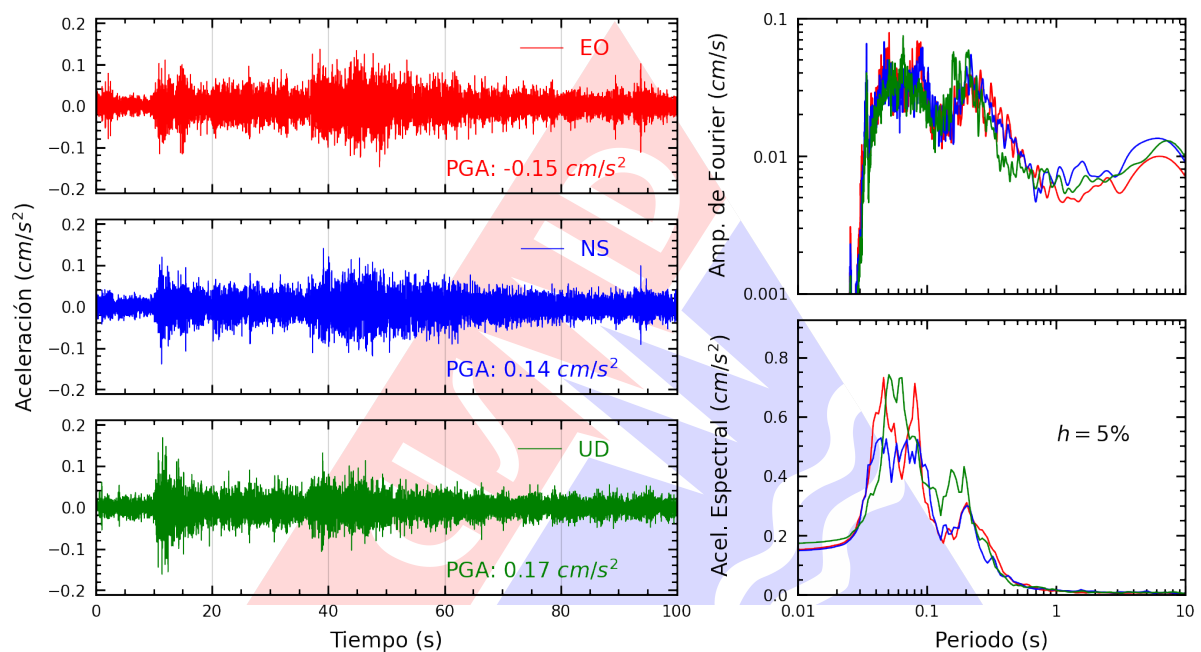
- 1. Datos sísmicos (Fuente: IGP) 1
- 2. Aceleraciones máximas registradas en la(s) estación(es) acelerográfica(s) correspondiente(s) al sismo de Quilca, Camana - Arequipa del 13 de noviembre de 2023 a las 14:21:16 (hora local) 2

