

**CENTRO DE OBSERVACIÓN PARA LA INGENIERÍA SÍSMICA (CEOIS)
RED NACIONAL DE ACELERÓGRAFOS DEL CISMID-FIC-UNI (REDACIS)**

INFORME

Acelerogramas del Sismo de Atalaya, Atalaya - Ucayali del 31 de enero de 2024

El 31 de enero de 2024 a las 07:14:22 (hora local), ocurrió un sismo con epicentro a 83 km al SE de Atalaya, Atalaya - Ucayali (Fuente: IGP). Las características sísmicas del evento se resumen en la **Tabla 1** y la ubicación del epicentro, así como de la(s) estación(es) acelerográfica(s), se muestra en la **Figura 1**.

Tabla 1: Datos sísmicos (Fuente: IGP)

Hora local (UTC-5):	07:14:22
Hora UTC 0:	12:14:22
Latitud (°):	-11.37
Longitud (°):	-73.39
Profundidad (km):	29.0
Magnitud:	M4.2
Lugar de referencia:	83 km al SE de Atalaya, Atalaya - Ucayali



Figura 1: Ubicación del epicentro y estación(es) acelerográfica(s)

En este informe, el Centro de Observación para la Ingeniería Sísmica (CEOIS) del CISMID-FIC-UNI presenta los registros acelerográficos obtenidos en 02 estaciones en total, 01 de los cuales corresponden a la Red Acelerográfica del Centro de Investigación en Transformación Digital en Ingeniería (CITDI) - Unidad de Posgrado de la FIC-UNI, y 01 en convenio con el Servicio Nacional de Capacitación para la Industria de la Construcción (SENCICO). Los valores de aceleración máxima (PGA) para cada componente (direcciones EO, NS y vertical) y ubicaciones geográficas, se muestran en la **Tabla 2** y **Figura 2**, respectivamente.

El máximo valor de PGA registrado para este evento es de -0.14 cm/s^2 en la dirección UD, correspondiente a la estación SCHYO (Gerencia Zonal SENCICO, Huancayo, Junín). En el Anexo adjunto se presentan las gráficas de los acelerogramas obtenidos, así como sus respectivos espectros de Fourier y de respuesta de aceleraciones absolutas para 5% de amortiguamiento elástico. Cabe mencionar que los registros han sido corregidos únicamente por línea base, excepto donde se indique lo contrario. Los registros están disponibles para su descarga en www.cismid.uni.edu.pe/ceois.

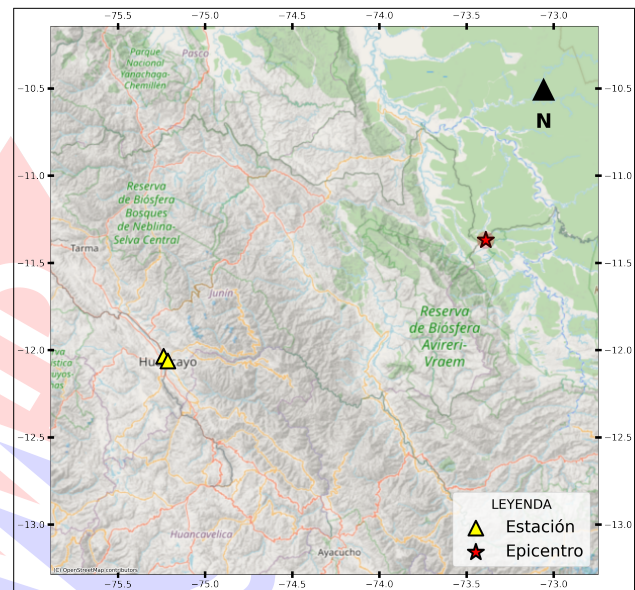

Tabla 2: Aceleraciones máximas registradas en la(s) estación(es) acelerográfica(s) correspondiente(s) al sismo de Atalaya, Atalaya - Ucayali del 31 de enero de 2024 a las 07:14:22 (hora local)

Red	Código	Canal	Ubicación	PGA (cm/s^2)
SC	SCHYO(*)	EO	Gerencia Zonal SENCICO, Huancayo, Junín	-0.08
		NS		-0.09
		UD		-0.14
PG	UNCP(*)	EO	Universidad Nacional del Centro del Perú, Huancayo, Junín	0.11
		NS		0.09
		UD		0.07

Nota: SC (Red SENCICO) y PG (Red Acelerográfica del Centro de Investigación en Transformación Digital en Ingeniería - Unidad de Posgrado de la FIC-UNI). (*) *Se aplicó un filtro pasa banda entre 0.04 s y 10 s.*

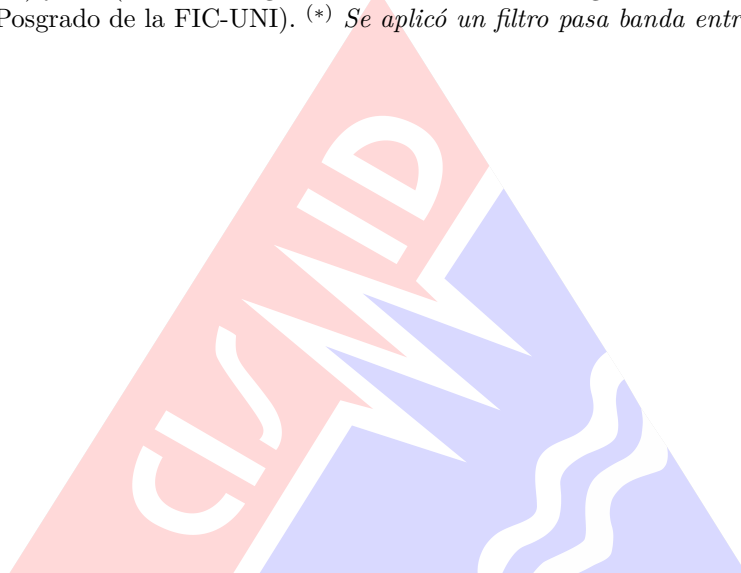



Figura 2: Mapa de ubicación de la(s) estación(es) acelerográfica(s) correspondiente(s) al Sismo de Atalaya, Atalaya - Ucayali del 31 de enero de 2024 a las 07:14:22 (hora local)



UNIVERSIDAD NACIONAL DE INGENIERÍA
FACULTAD DE INGENIERÍA CIVIL
CENTRO PERUANO JAPONÉS DE INVESTIGACIONES
SÍSMICAS Y MITIGACIÓN DE DESASTRES

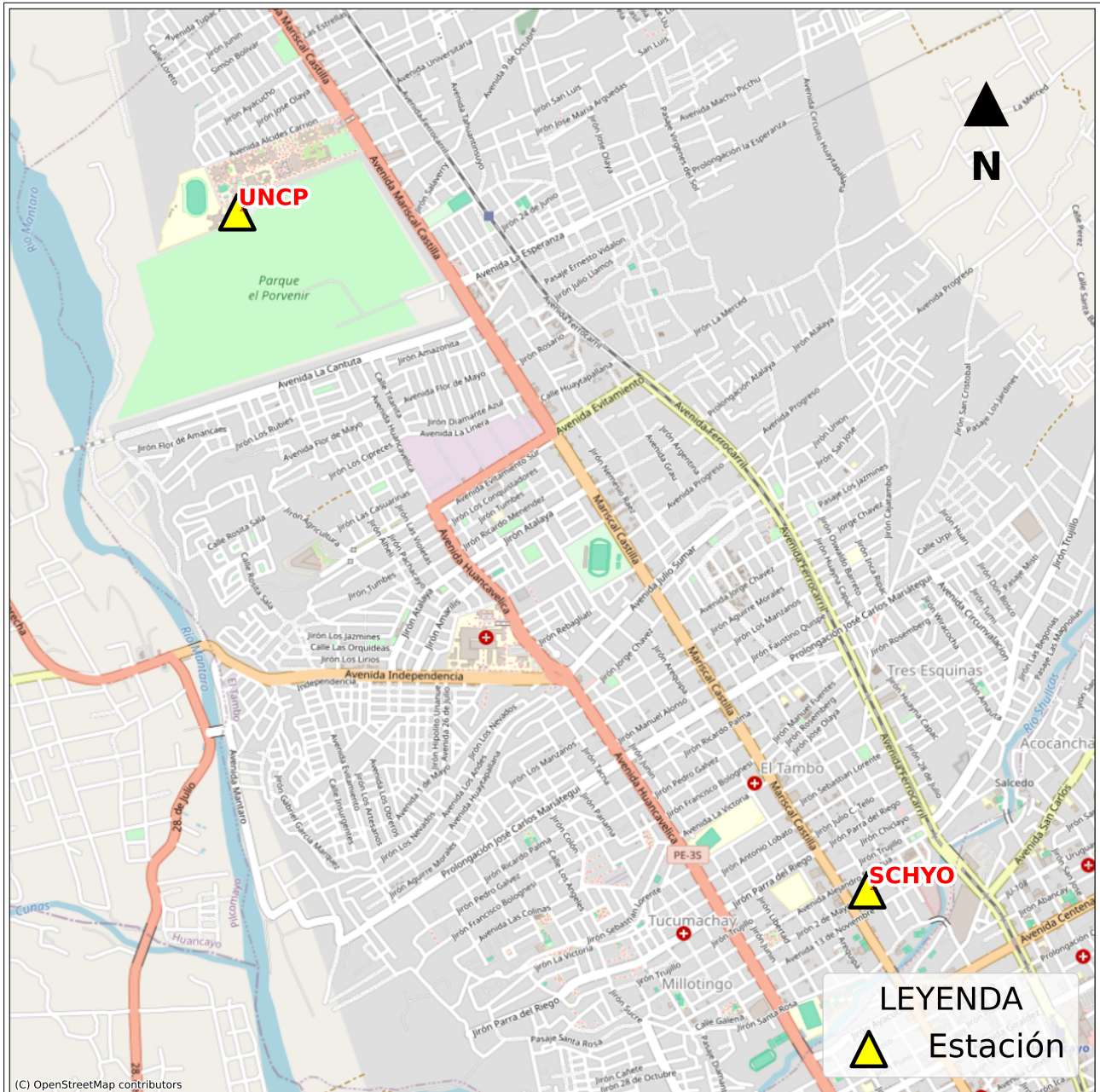

ANEXO

REGISTROS TIEMPO-HISTORIA ESPECTROS DE FOURIER Y DE RESPUESTA



Figura A.1: Registros tiempo-historia, espectros de Fourier y de respuesta en las direcciones EO, NS y vertical de la estación SCHYO. Sismo de Atalaya, Atalaya - Ucayali del 2024-01-31, 07:14:22 (Hora local)



Figura A.2: Registros tiempo-historia, espectros de Fourier y de respuesta en las direcciones EO, NS y vertical de la estación UNCP. Sismo de Atalaya, Atalaya - Ucayali del 2024-01-31, 07:14:22 (Hora local)

Índice de figuras

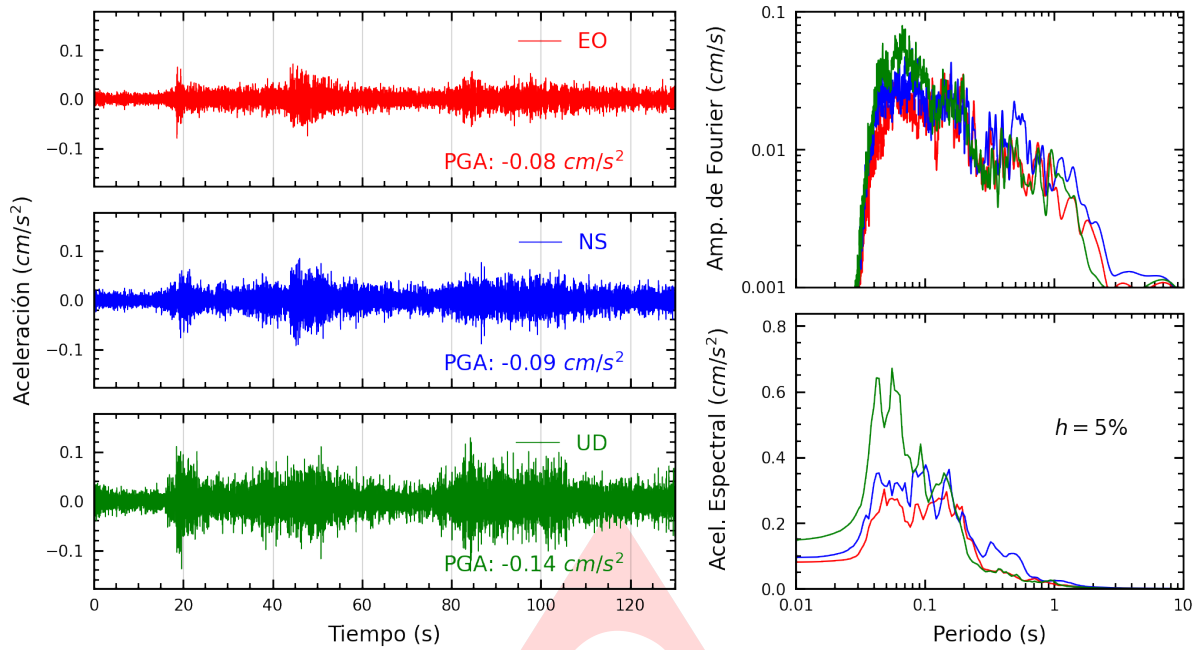
1.	Ubicación del epicentro y estación(es) acelerográfica(s)	1
2.	Mapa de ubicación de la(s) estación(es) acelerográfica(s) correspondiente(s) al Sismo de Atalaya, Atalaya - Ucayali del 31 de enero de 2024 a las 07:14:22 (hora local) . . .	3
A.1.	Registros tiempo-historia, espectros de Fourier y de respuesta en las direcciones EO, NS y vertical de la estación SCHYO. Sismo de Atalaya, Atalaya - Ucayali del 2024-01-31, 07:14:22 (Hora local)	5
A.2.	Registros tiempo-historia, espectros de Fourier y de respuesta en las direcciones EO, NS y vertical de la estación UNCP. Sismo de Atalaya, Atalaya - Ucayali del 2024-01-31, 07:14:22 (Hora local)	5

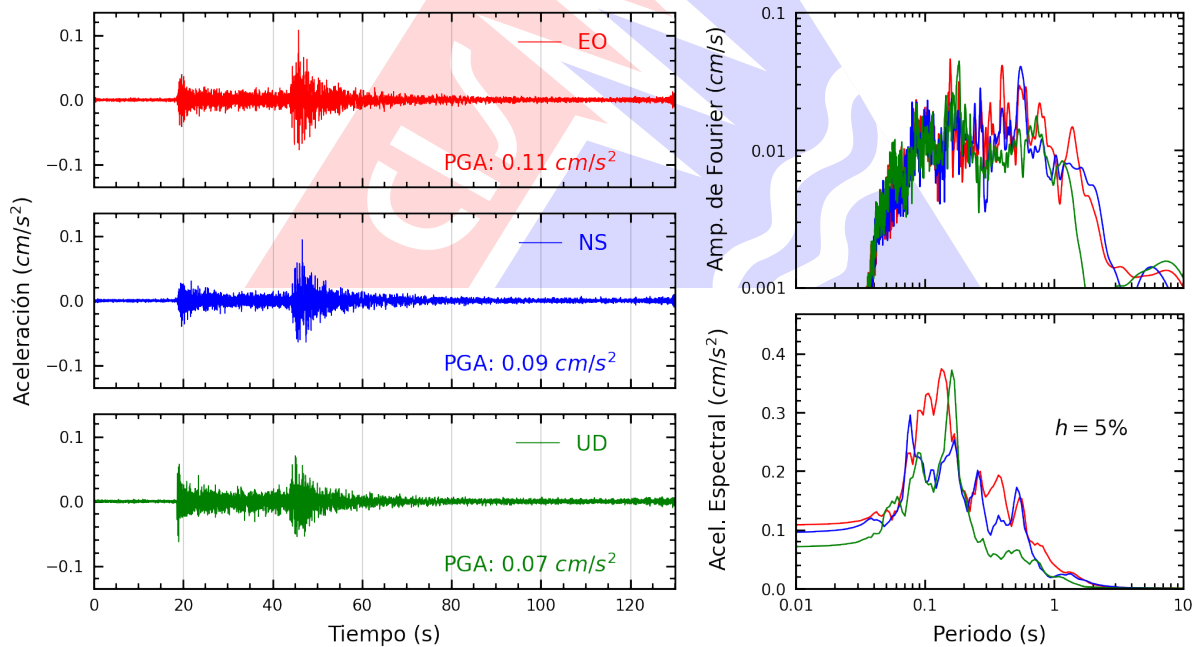
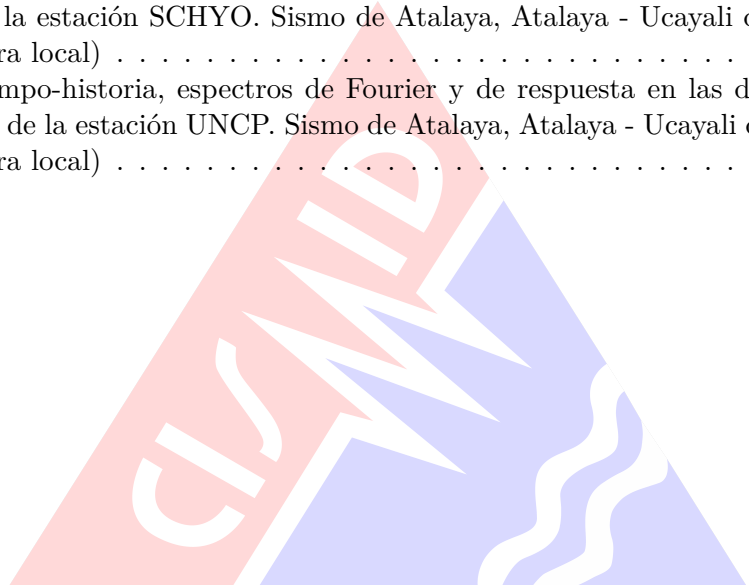

Índice de tablas

- 1. Datos sísmicos (Fuente: IGP) 1
- 2. Aceleraciones máximas registradas en la(s) estación(es) acelerográfica(s) correspondiente(s) al sismo de Atalaya, Atalaya - Ucayali del 31 de enero de 2024 a las 07:14:22 (hora local) 2

