

**CENTRO DE OBSERVACIÓN PARA LA INGENIERÍA SÍSMICA (CEOIS)  
RED NACIONAL DE ACELERÓGRAFOS DEL CISMID-FIC-UNI (REDACIS)**

**INFORME**

**Acelerogramas del Sismo de Bagua, Bagua - Amazonas del 19 de noviembre de 2025**

El 19 de noviembre de 2025 a las 02:22:52 (hora local), ocurrió un sismo con epicentro a 12 km al N de Bagua, Bagua - Amazonas (Fuente: IGP). Las características sísmicas del evento se resumen en la **Tabla 1** y la ubicación del epicentro, así como de la(s) estación(es) acelerográfica(s), se muestra en la **Figura 1**.

**Tabla 1:** Datos sísmicos (Fuente: IGP)

Hora local (UTC-5):	02:22:52
Hora UTC 0:	07:22:52
Latitud (°):	-5.53
Longitud (°):	-78.51
Profundidad (km):	24.0
Magnitud:	M3.7
Lugar de referencia:	12 km al N de Bagua, Bagua - Amazonas

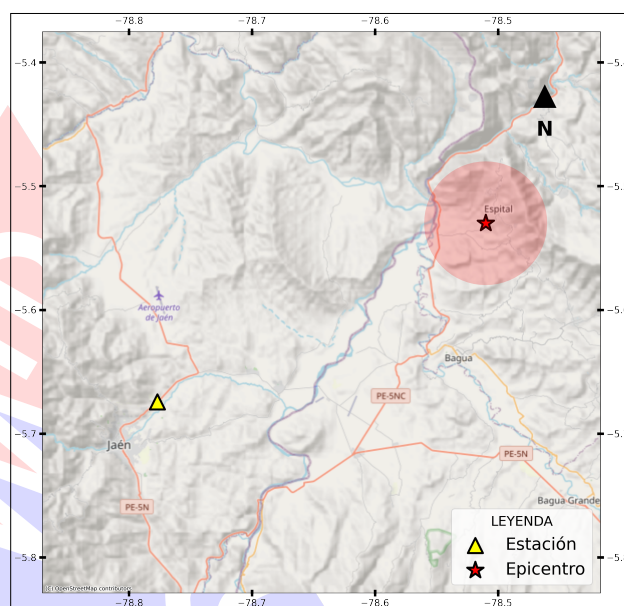

**Figura 1:** Ubicación del epicentro y estación(es) acelerográfica(s)

En este informe, el Centro de Observación para la Ingeniería Sísmica (CEOIS) del CISMID-FIC-UNI presenta los registros acelerográficos obtenidos en 01 estación(es) correspondientes a la Red Acelerográfica del Centro de Investigación en Transformación Digital en Ingeniería (CITDI) - Unidad de Posgrado de la FIC-UNI. Los valores de aceleración máxima (PGA) para cada componente (direcciones EO, NS y vertical) y ubicaciones geográficas, se muestran en la **Tabla 2** y **Figura 2**, respectivamente.

El máximo valor de PGA registrado para este evento es de  $0.03 \text{ cm/s}^2$  en la dirección UD, correspondiente a la estación UNJ (Universidad Nacional De Jaén, Jaén, Cajamarca). En el Anexo adjunto se presentan las gráficas de los acelerogramas obtenidos, así como sus respectivos espectros de Fourier y de respuesta de aceleraciones absolutas para 5% de amortiguamiento elástico. Cabe mencionar que todos los registros han sido filtrados usando un pasa banda entre 0.04 s y 10 s y corregidos por línea base. Los registros sin filtrar están disponibles para su descarga en <https://www.cismid.uni.edu.pe/ceois/redacis/red/>.



**Tabla 2:** Aceleraciones máximas registradas en la(s) estación(es) acelerográfica(s) correspondiente(s) al sismo de Bagua, Bagua - Amazonas del 19 de noviembre de 2025 a las 02:22:52 (hora local)

Red	Código	Ubicación	Dist. Epi. ( <i>km</i> )	Canal	PGA ( <i>cm/s<sup>2</sup></i> )
PG	UNJ	Universidad Nacional De Jaén, Jaén, Cajamarca	33.73	EO	0.03
				NS	0.03
				UD	0.03

Nota: PG (Red Acelerográfica del Centro de Investigación en Transformación Digital en Ingeniería - Unidad de Posgrado de la FIC-UNI).



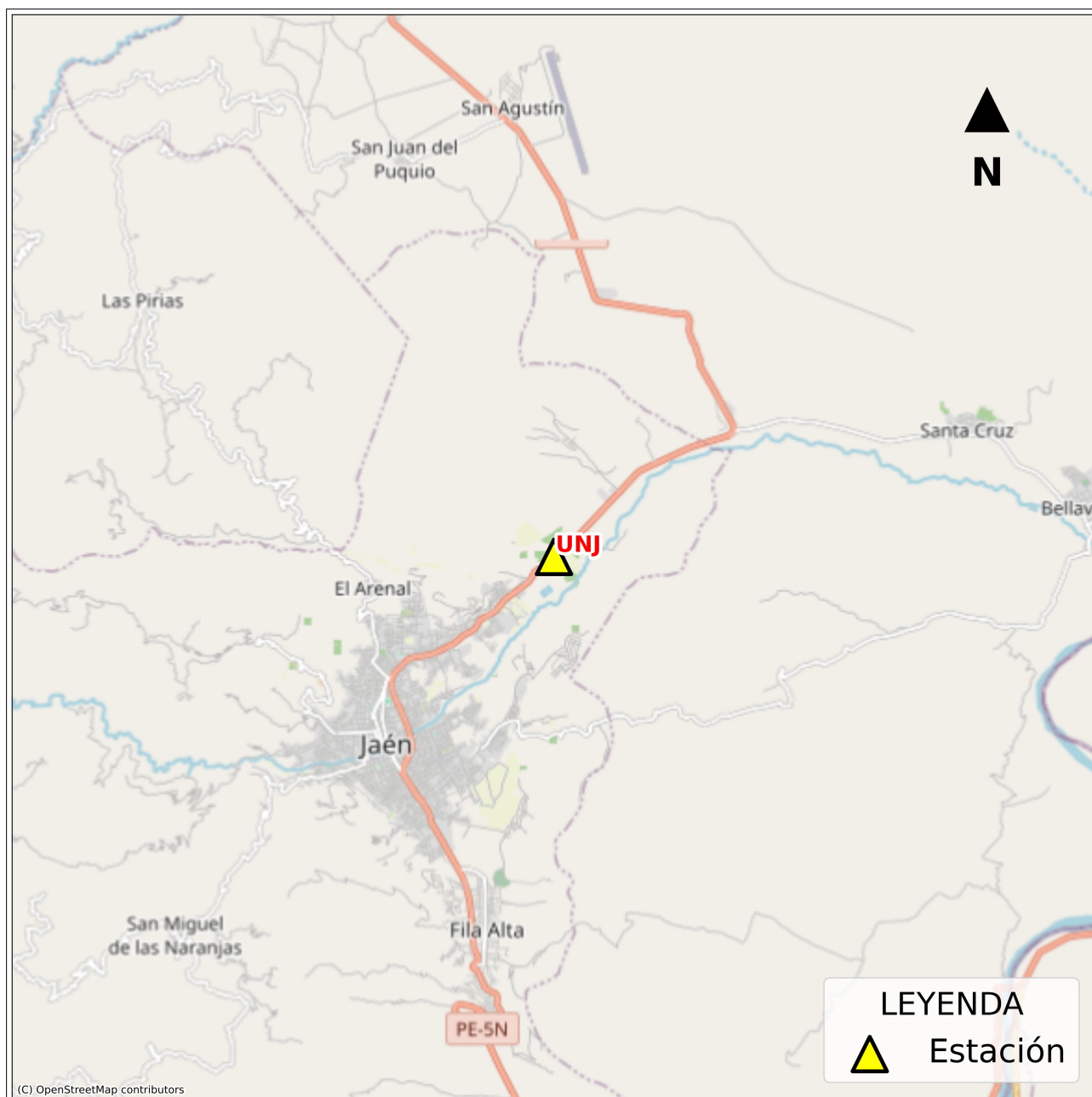

**Figura 2:** Mapa de ubicación de la(s) estación(es) acelerográfica(s) correspondiente(s) al Sismo de Bagua, Bagua - Amazonas del 19 de noviembre de 2025 a las 02:22:52 (hora local)



# ANEXO

## REGISTROS TIEMPO-HISTORIA

## ESPECTROS DE FOURIER Y DE RESPUESTA

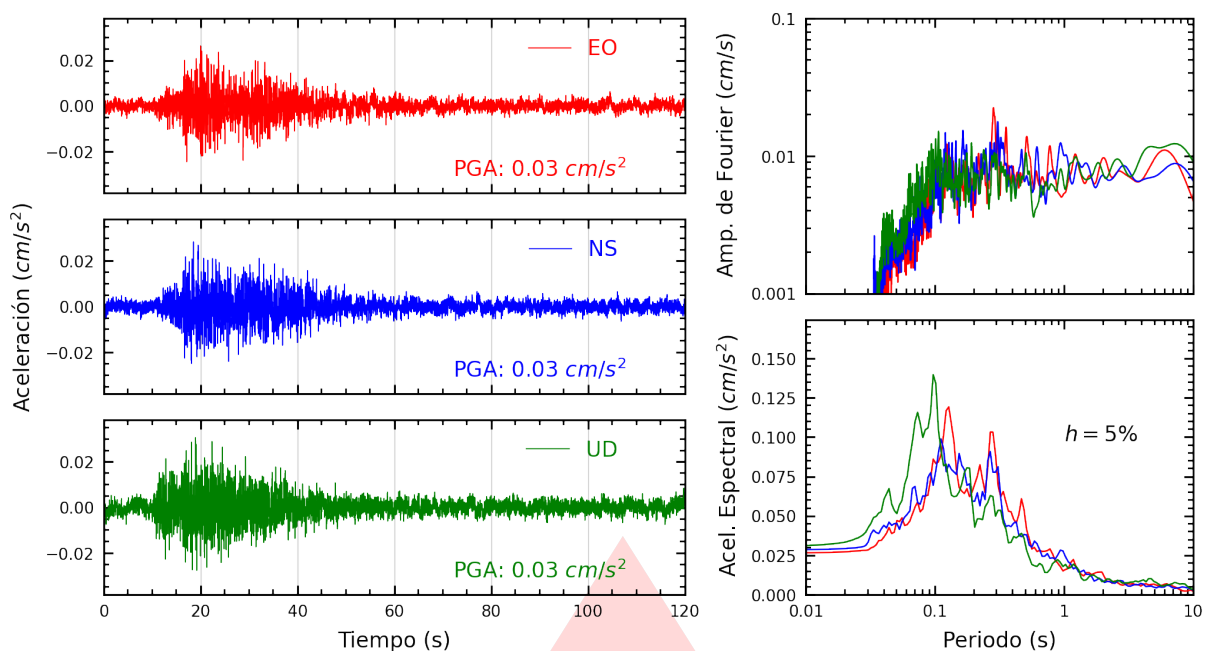

**Figura A.1:** Registros tiempo-historia, espectros de Fourier y de respuesta en las direcciones EO, NS y vertical de la estación UNJ. Sismo de Bagua, Bagua - Amazonas del 2025-11-19, 02:22:52 (Hora local)

# Índice de figuras

1.	Ubicación del epicentro y estación(es) acelerográfica(s) . . . . .	1
2.	Mapa de ubicación de la(s) estación(es) acelerográfica(s) correspondiente(s) al Sismo de Bagua, Bagua - Amazonas del 19 de noviembre de 2025 a las 02:22:52 (hora local) .	3
A.1.	Registros tiempo-historia, espectros de Fourier y de respuesta en las direcciones EO, NS y vertical de la estación UNJ. Sismo de Bagua, Bagua - Amazonas del 2025-11-19, 02:22:52 (Hora local) . . . . .	5

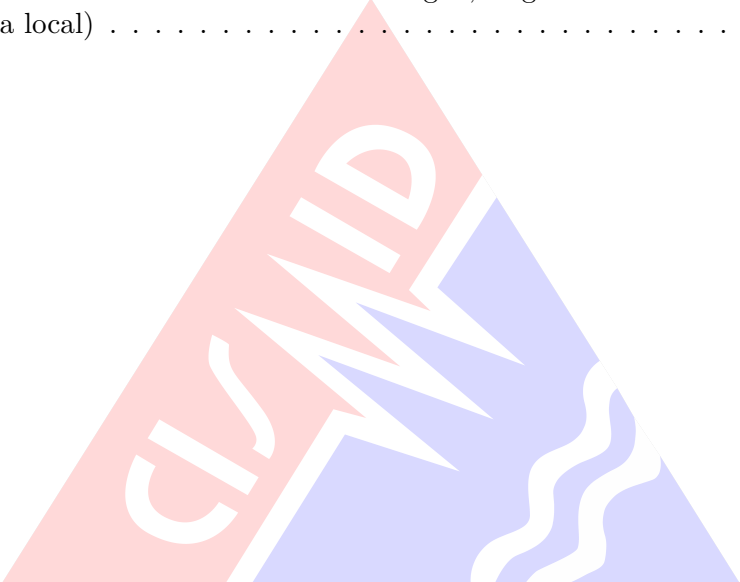

# Índice de tablas

1.	Datos sísmicos (Fuente: IGP) . . . . .	1
2.	Aceleraciones máximas registradas en la(s) estación(es) acelerográfica(s) correspondiente(s) al sismo de Bagua, Bagua - Amazonas del 19 de noviembre de 2025 a las 02:22:52 (hora local) . . . . .	2

