

**CENTRO DE OBSERVACIÓN PARA LA INGENIERÍA SÍSMICA (CEOIS)
RED NACIONAL DE ACELERÓGRAFOS DEL CISMID-FIC-UNI (REDACIS)**

INFORME

Acelerogramas del Sismo de Pisco, Pisco - Ica del 23 de enero de 2026

El 23 de enero de 2026 a las 20:20:41 (hora local), ocurrió un sismo con epicentro a 90 km al SO de Pisco, Pisco - Ica (Fuente: IGP). Las características sísmicas del evento se resumen en la **Tabla 1** y la ubicación del epicentro, así como de la(s) estación(es) acelerográfica(s), se muestra en la **Figura 1**.

Tabla 1: Datos sísmicos (Fuente: IGP)

Hora local (UTC-5):	20:20:41
Hora UTC 0:	01:20:41
Latitud (°):	-14.34
Longitud (°):	-76.74
Profundidad (km):	26.0
Magnitud:	M4.2
Lugar de referencia:	90 km al SO de Pisco, Pisco - Ica



Figura 1: Ubicación del epicentro y estación(es) acelerográfica(s)

En este informe, el Centro de Observación para la Ingeniería Sísmica (CEOIS) del CISMID-FIC-UNI presenta los registros acelerográficos obtenidos en 08 estaciones en total, 04 de los cuales corresponden a la Red Nacional de Acelerógrafos del CISMID-FIC-UNI (REDACIS), 03 a la Red Acelerográfica del Centro de Investigación en Transformación Digital en Ingeniería (CITDI) - Unidad de Posgrado de la FIC-UNI y 01 en convenio con el Servicio Nacional de Capacitación para la Industria de la Construcción (SENCICO). Los valores de aceleración máxima (PGA) para cada componente (direcciones EO, NS y vertical) y ubicaciones geográficas, se muestran en la **Tabla 2** y **Figuras 2 y 3**, respectivamente.

El máximo valor de PGA registrado para este evento es de 0.69 cm/s^2 en la dirección UD, correspondiente a la estación SCICA (Gerencia Zonal SENCICO, Ica, Ica). En el Anexo adjunto se presentan las gráficas de los acelerogramas obtenidos, así como sus respectivos espectros de Fourier y de respuesta de aceleraciones absolutas para 5 % de amortiguamiento elástico. Cabe mencionar que todos los registros han sido filtrados usando un pasa banda entre 0.04 s y 10 s y corregidos por línea base. Los registros sin filtrar están disponibles para su descarga en <https://www.cismid.uni.edu.pe/ceois/redacis/red/>.

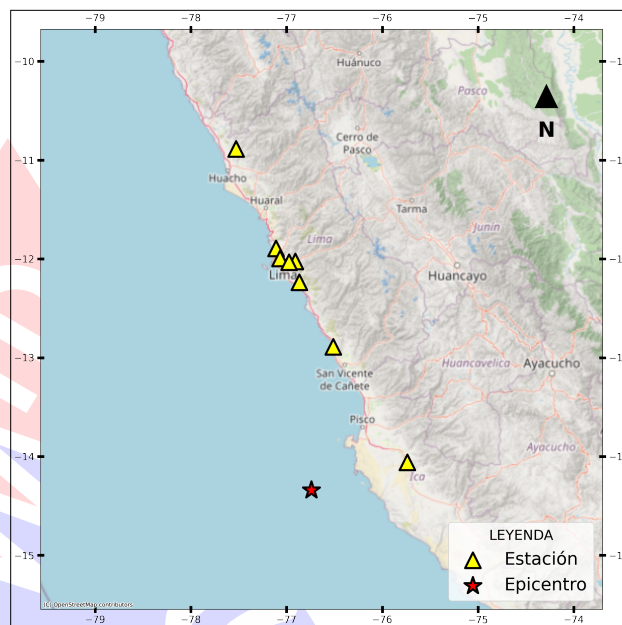

Tabla 2: Aceleraciones máximas registradas en la(s) estación(es) acelerográfica(s) correspondiente(s) al sismo de Pisco, Pisco - Ica del 23 de enero de 2026 a las 20:20:41 (hora local)

Red	Código	Ubicación	Dist. Epi. (km)	Canal	PGA (cm/s ²)
SC	SCICA	Gerencia Zonal SENCICO, Ica, Ica	115.65	EO	0.39
				NS	-0.27
				UD	0.69
PG	ASIA	Habilitación Vacacional Playa La Encontrada Asia, Cañete, Lima	163.32	EO	0.51
				NS	-0.50
				UD	0.41
CM	USILP	Universidad San Ignacio de Loyola - Campus Pachacámac, Pachacámac, Lima	234.41	EO	-0.25
				NS	-0.25
				UD	0.18
CM	UCVAT	Universidad César Vallejo - Ate, Ate, Lima	258.08	EO	0.14
				NS	0.12
				UD	-0.13
CM	AMORE	Institución Educativa 5090 Antonia Moreno de Cáceres, Ventanilla, Callao	275.15	EO	-0.14
				NS	-0.11
				UD	0.10
CM	UCSS	Universidad Católica Sedes Sapientiae, Los Olivos, Lima	263.21	EO	-0.06
				NS	0.06
				UD	-0.04
PG	ATARJ	Planta de Tratamiento de Agua La Atarjea, El Agustino, Lima	257.78	EO	0.06
				NS	0.05
				UD	-0.04
PG	CARAL	Zona Arqueológica Caral, Supe, Lima	393.91	EO	0.04
				NS	-0.04
				UD	-0.03

Nota: CM (Red Nacional de Acelerógrafos del CISMID-FIC-UNI), SC (Red SENCICO) y PG (Red Acelerográfica del Centro de Investigación en Transformación Digital en Ingeniería - Unidad de Posgrado de la FIC-UNI).



Figura 2: Mapa de ubicación de la(s) estación(es) acelerográfica(s) a nivel nacional correspondiente(s) al Sismo de Pisco, Pisco - Ica del 23 de enero de 2026 a las 20:20:41 (hora local)



Figura 3: Mapa de ubicación de la(s) estación(es) acelerográfica(s) en Lima Metropolitana correspondiente(s) al Sismo de Pisco, Pisco - Ica del 23 de enero de 2026 a las 20:20:41 (hora local)

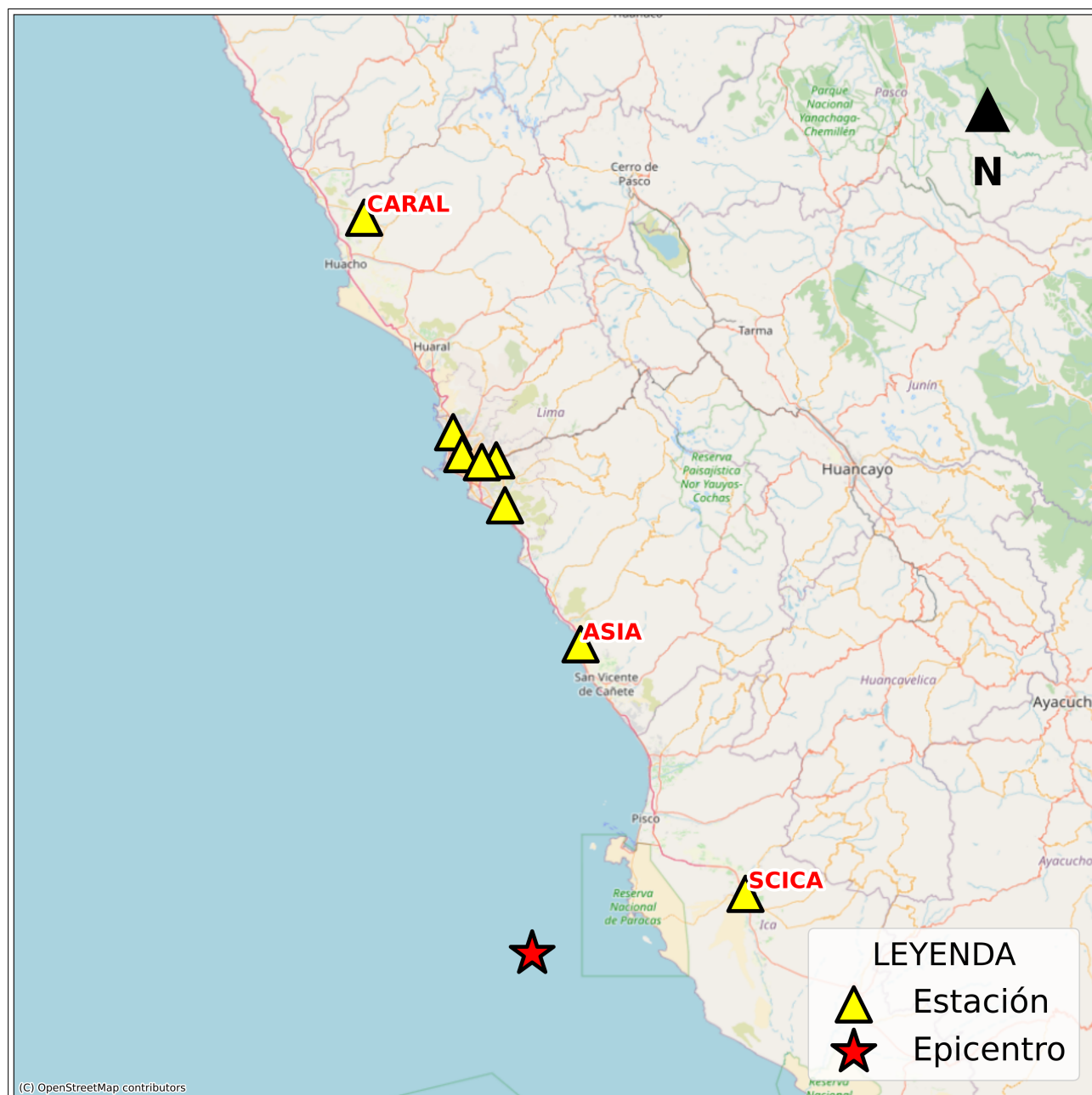

ANEXO

REGISTROS TIEMPO-HISTORIA

ESPECTROS DE FOURIER Y DE RESPUESTA



Figura A.1: Registros tiempo-historia, espectros de Fourier y de respuesta en las direcciones EO, NS y vertical de la estación SCICA. Sismo de Pisco, Pisco - Ica del 2026-01-23, 20:20:41 (Hora local)



Figura A.2: Registros tiempo-historia, espectros de Fourier y de respuesta en las direcciones EO, NS y vertical de la estación ASIA. Sismo de Pisco, Pisco - Ica del 2026-01-23, 20:20:41 (Hora local)

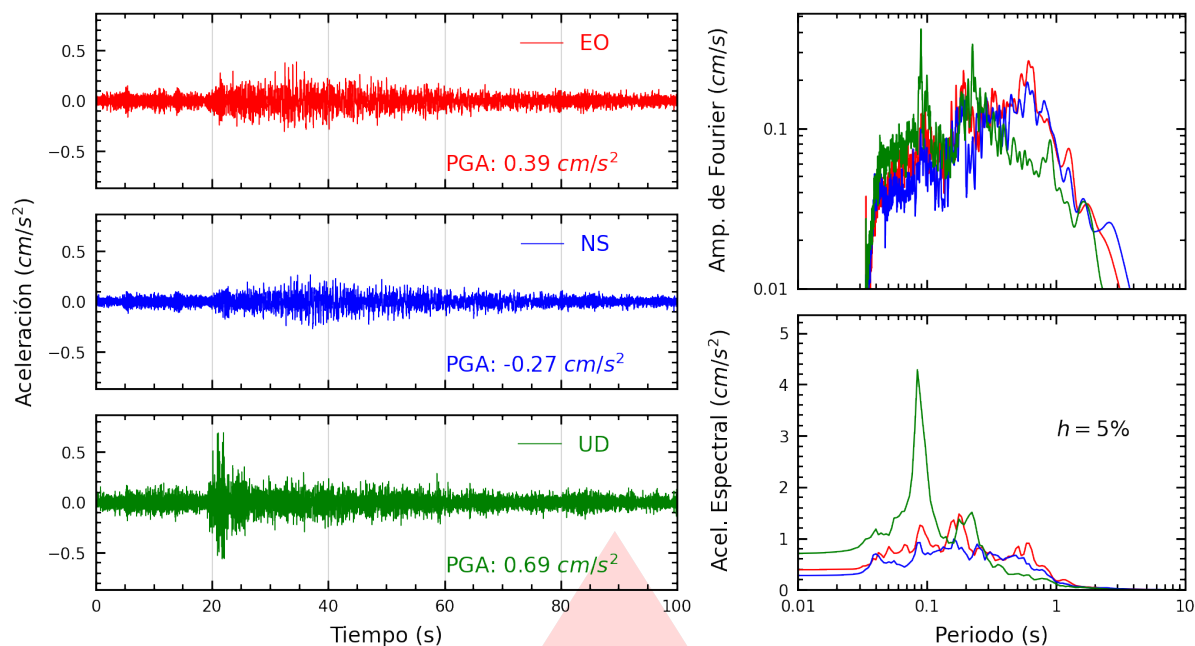

Figura A.3: Registros tiempo-historia, espectros de Fourier y de respuesta en las direcciones EO, NS y vertical de la estación USILP. Sismo de Pisco, Pisco - Ica del 2026-01-23, 20:20:41 (Hora local)

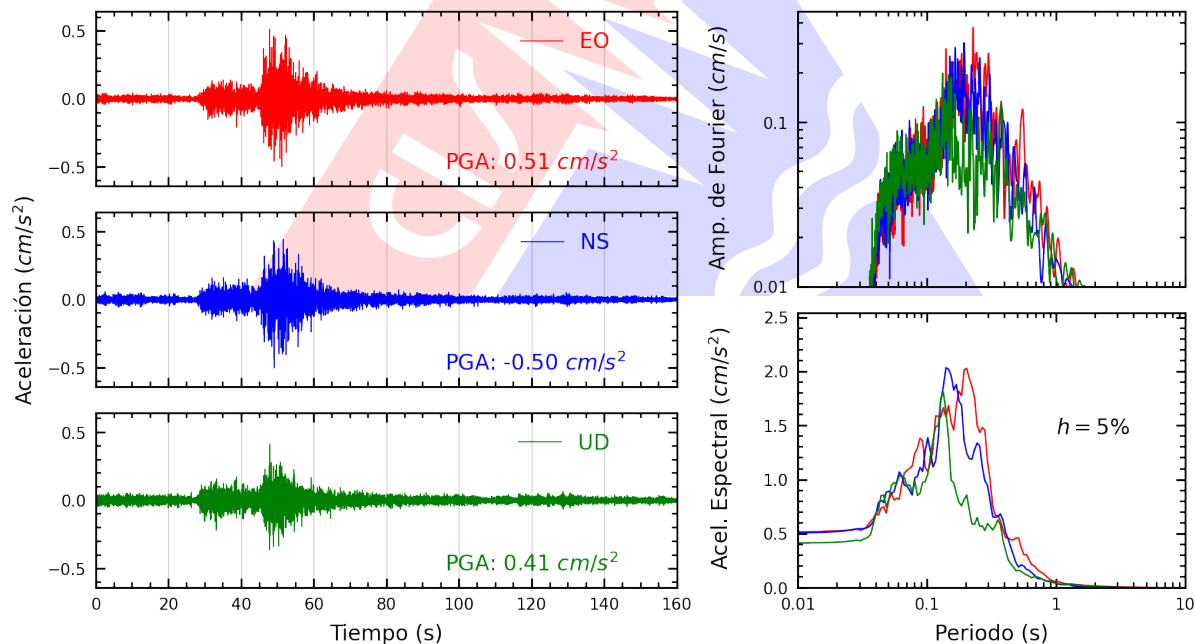

Figura A.4: Registros tiempo-historia, espectros de Fourier y de respuesta en las direcciones EO, NS y vertical de la estación UCVAT. Sismo de Pisco, Pisco - Ica del 2026-01-23, 20:20:41 (Hora local)

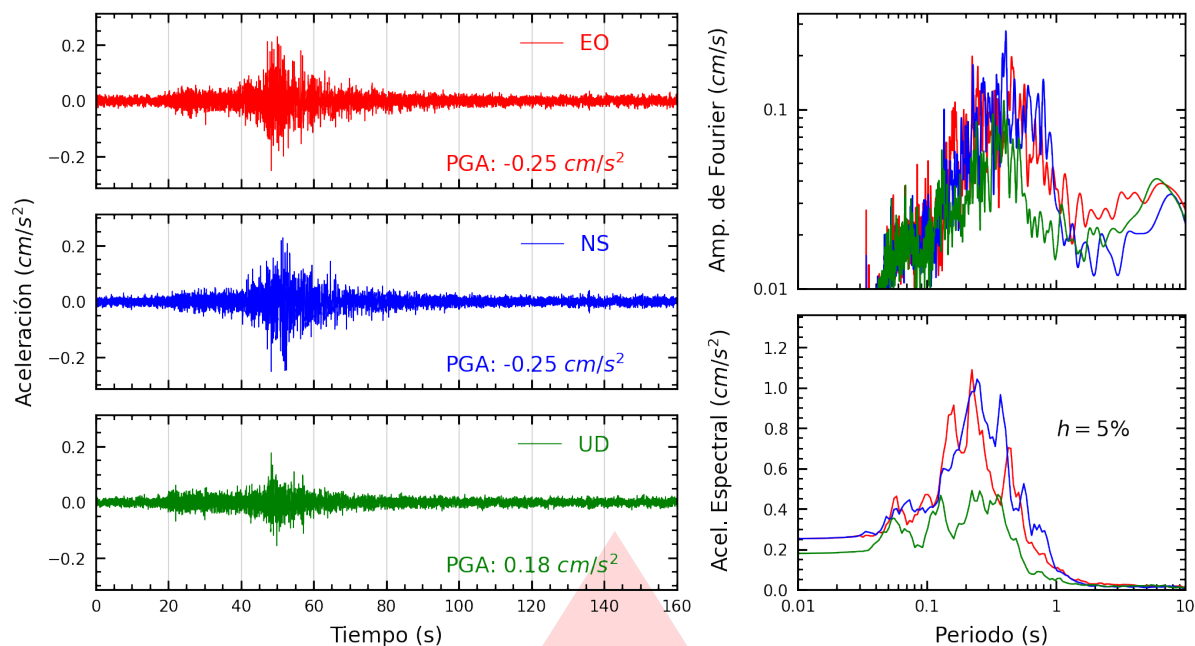

Figura A.5: Registros tiempo-historia, espectros de Fourier y de respuesta en las direcciones EO, NS y vertical de la estación AMORE. Sismo de Pisco, Pisco - Ica del 2026-01-23, 20:20:41 (Hora local)

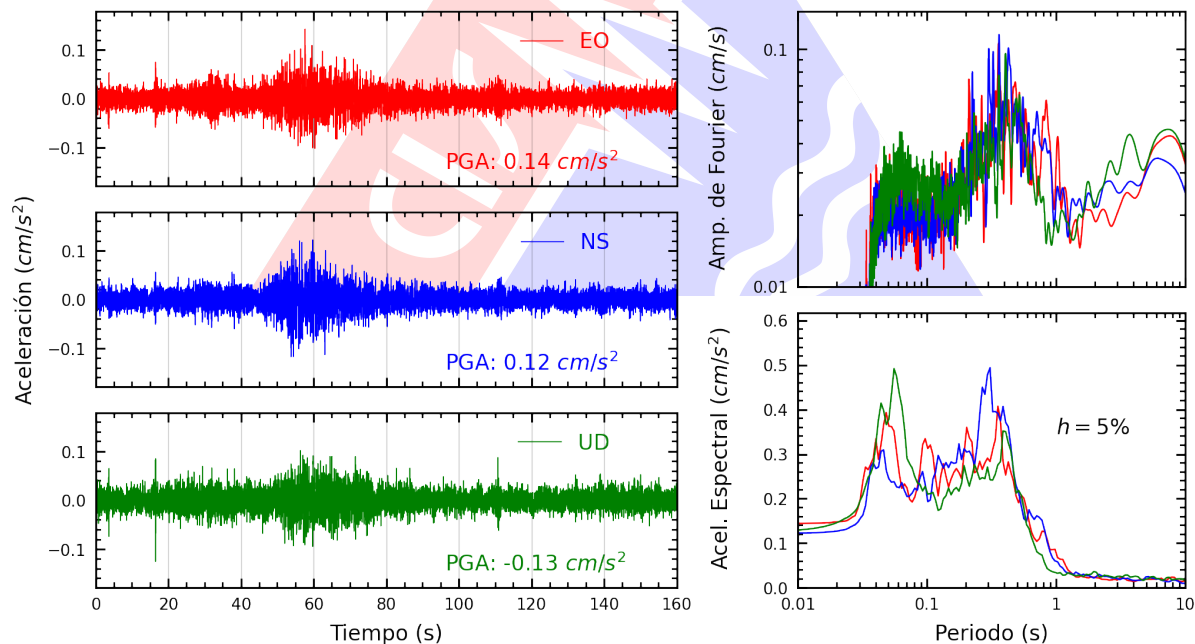

Figura A.6: Registros tiempo-historia, espectros de Fourier y de respuesta en las direcciones EO, NS y vertical de la estación UCSS. Sismo de Pisco, Pisco - Ica del 2026-01-23, 20:20:41 (Hora local)

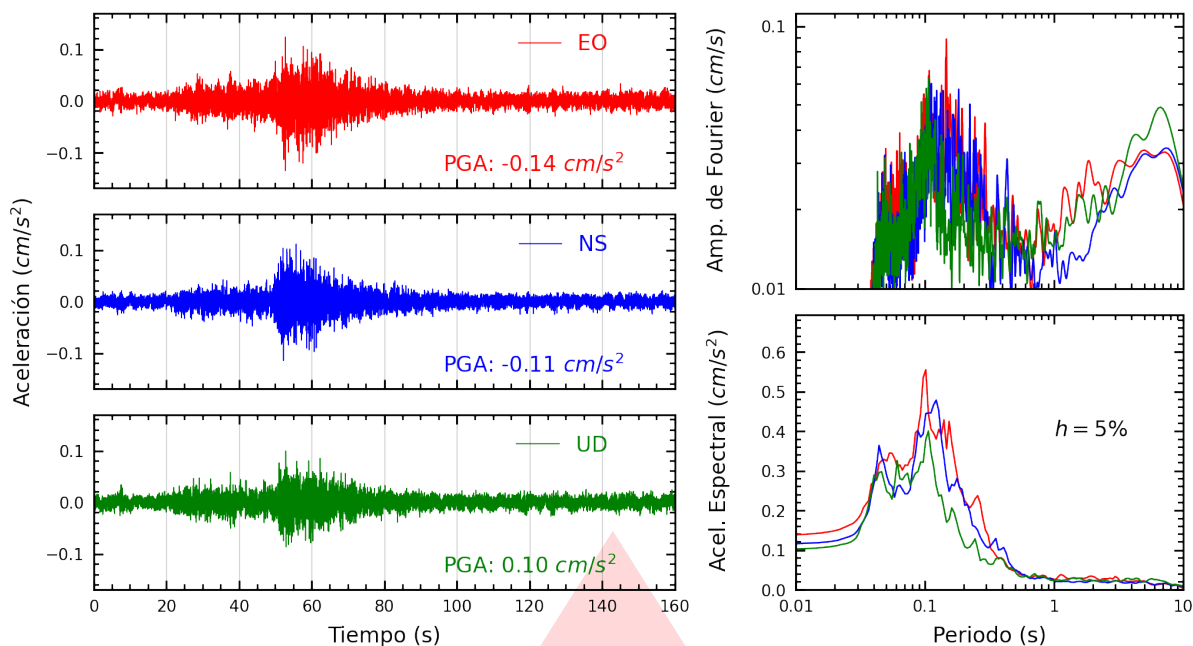

Figura A.7: Registros tiempo-historia, espectros de Fourier y de respuesta en las direcciones EO, NS y vertical de la estación ATARJ. Sismo de Pisco, Pisco - Ica del 2026-01-23, 20:20:41 (Hora local)

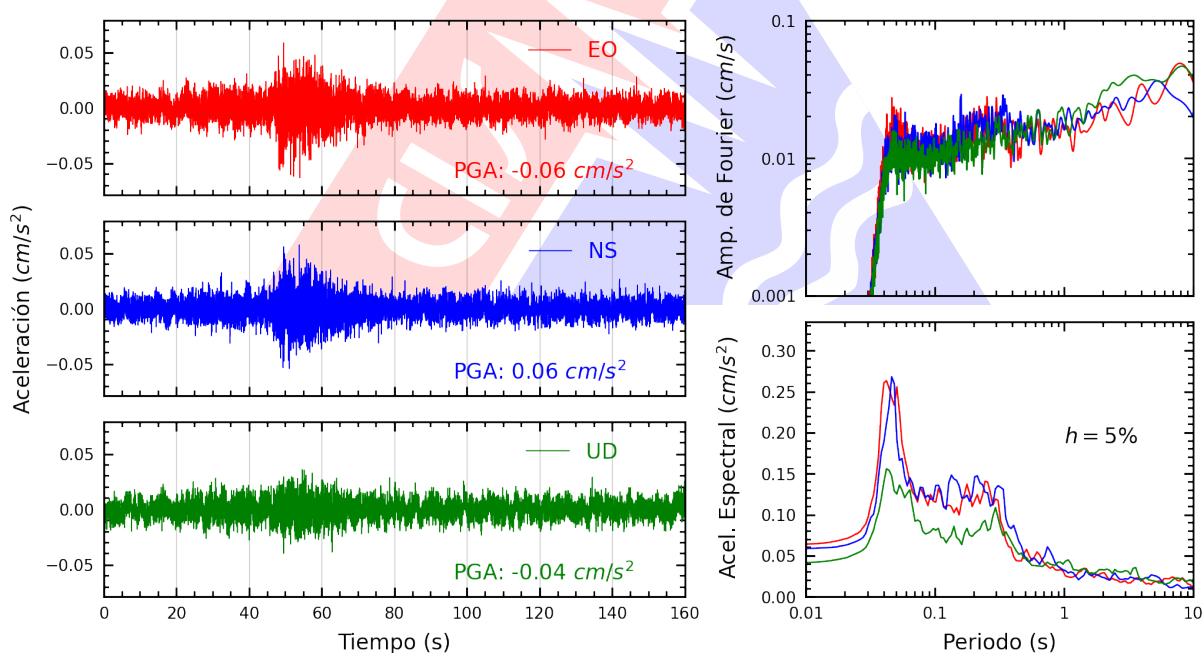

Figura A.8: Registros tiempo-historia, espectros de Fourier y de respuesta en las direcciones EO, NS y vertical de la estación CARAL. Sismo de Pisco, Pisco - Ica del 2026-01-23, 20:20:41 (Hora local)

Índice de figuras

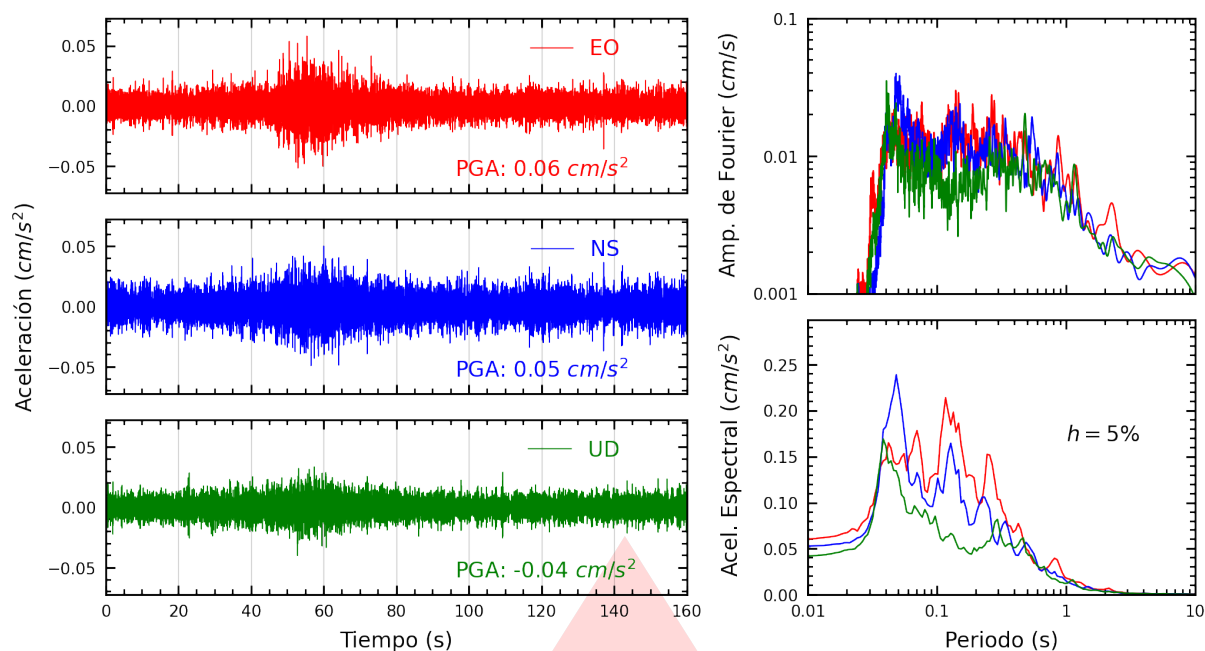
1.	Ubicación del epicentro y estación(es) acelerográfica(s)	1
2.	Mapa de ubicación de la(s) estación(es) acelerográfica(s) a nivel nacional correspondiente(s) al Sismo de Pisco, Pisco - Ica del 23 de enero de 2026 a las 20:20:41 (hora local)	3
3.	Mapa de ubicación de la(s) estación(es) acelerográfica(s) en Lima Metropolitana correspondiente(s) al Sismo de Pisco, Pisco - Ica del 23 de enero de 2026 a las 20:20:41 (hora local)	4
A.1.	Registros tiempo-historia, espectros de Fourier y de respuesta en las direcciones EO, NS y vertical de la estación SCICA. Sismo de Pisco, Pisco - Ica del 2026-01-23, 20:20:41 (Hora local)	6
A.2.	Registros tiempo-historia, espectros de Fourier y de respuesta en las direcciones EO, NS y vertical de la estación ASIA. Sismo de Pisco, Pisco - Ica del 2026-01-23, 20:20:41 (Hora local)	6
A.3.	Registros tiempo-historia, espectros de Fourier y de respuesta en las direcciones EO, NS y vertical de la estación USILP. Sismo de Pisco, Pisco - Ica del 2026-01-23, 20:20:41 (Hora local)	7
A.4.	Registros tiempo-historia, espectros de Fourier y de respuesta en las direcciones EO, NS y vertical de la estación UCVAT. Sismo de Pisco, Pisco - Ica del 2026-01-23, 20:20:41 (Hora local)	7
A.5.	Registros tiempo-historia, espectros de Fourier y de respuesta en las direcciones EO, NS y vertical de la estación AMORE. Sismo de Pisco, Pisco - Ica del 2026-01-23, 20:20:41 (Hora local)	8
A.6.	Registros tiempo-historia, espectros de Fourier y de respuesta en las direcciones EO, NS y vertical de la estación UCSS. Sismo de Pisco, Pisco - Ica del 2026-01-23, 20:20:41 (Hora local)	8
A.7.	Registros tiempo-historia, espectros de Fourier y de respuesta en las direcciones EO, NS y vertical de la estación ATARJ. Sismo de Pisco, Pisco - Ica del 2026-01-23, 20:20:41 (Hora local)	9
A.8.	Registros tiempo-historia, espectros de Fourier y de respuesta en las direcciones EO, NS y vertical de la estación CARAL. Sismo de Pisco, Pisco - Ica del 2026-01-23, 20:20:41 (Hora local)	9

Índice de tablas

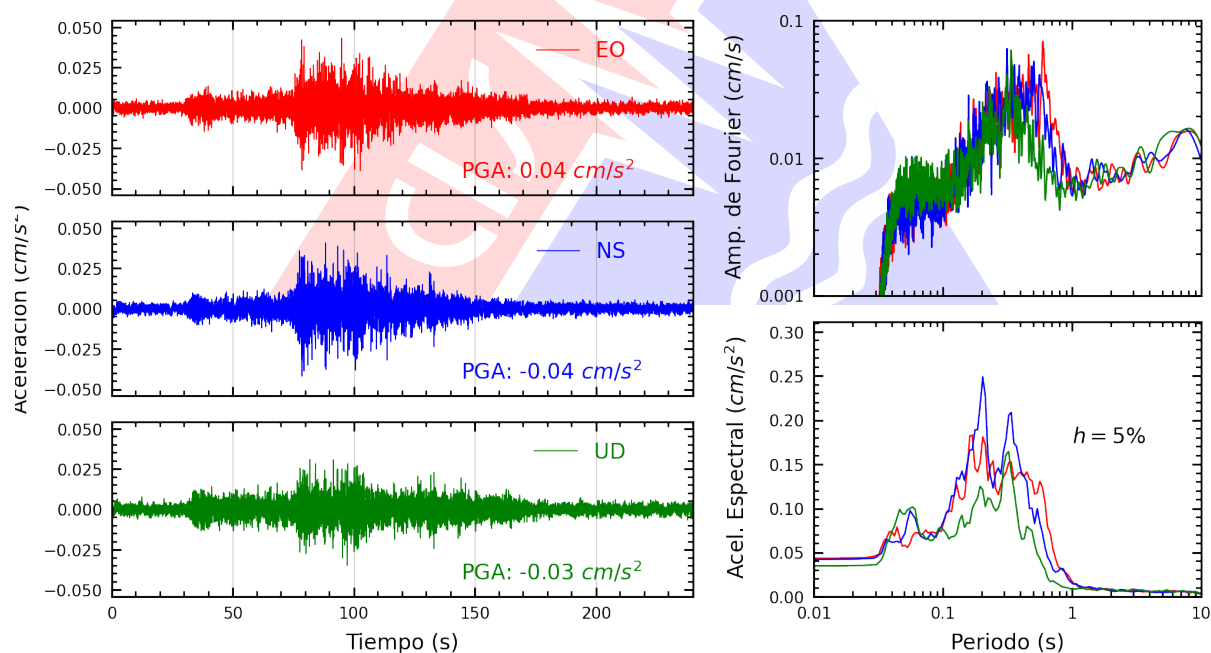
1.	Datos sísmicos (Fuente: IGP)	1
2.	Aceleraciones máximas registradas en la(s) estación(es) acelerográfica(s) correspondiente(s) al sismo de Pisco, Pisco - Ica del 23 de enero de 2026 a las 20:20:41 (hora local) .	2

