

**CENTRO DE OBSERVACIÓN PARA LA INGENIERÍA SÍSMICA (CEOIS)  
RED NACIONAL DE ACELERÓGRAFOS DEL CISMID-FIC-UNI (REDACIS)**

**INFORME**

**Acelerogramas del Sismo de Pampa Hermosa, Ucayali - Loreto del 05 de marzo de 2026**

El 05 de marzo de 2026 a las 16:08:34 (hora local), ocurrió un sismo con epicentro a 77 km al SO de Pampa Hermosa, Ucayali - Loreto (Fuente: IGP). Las características sísmicas del evento se resumen en la **Tabla 1** y la ubicación del epicentro, así como de la(s) estación(es) acelerográfica(s), se muestra en la **Figura 1**.

**Tabla 1:** Datos sísmicos (Fuente: IGP)

Hora local (UTC-5):	16:08:34
Hora UTC 0:	21:08:34
Latitud (°):	-7.73
Longitud (°):	-75.74
Profundidad (km):	49.0
Magnitud:	M3.7
Lugar de referencia:	77 km al SO de Pampa Hermosa, Ucayali - Loreto

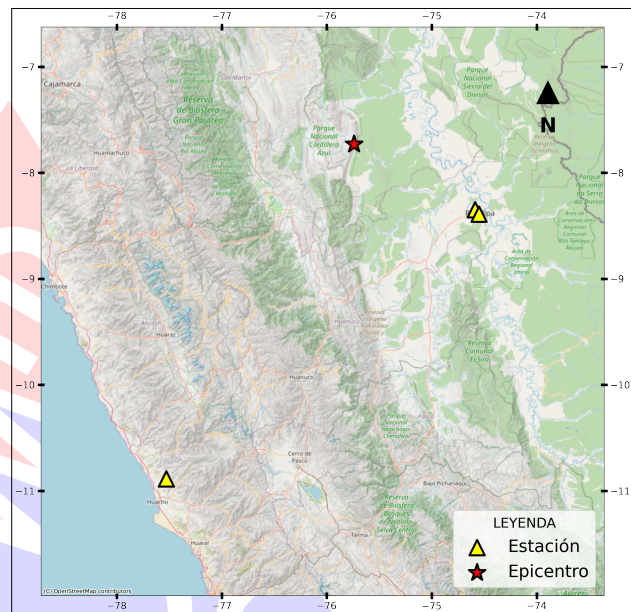

**Figura 1:** Ubicación del epicentro y estación(es) acelerográfica(s)

En este informe, el Centro de Observación para la Ingeniería Sísmica (CEOIS) del CISMID-FIC-UNI presenta los registros acelerográficos obtenidos en 03 estaciones en total, 02 de los cuales corresponden a la Red Acelerográfica del Centro de Investigación en Transformación Digital en Ingeniería (CITDI) - Unidad de Posgrado de la FIC-UNI, y 01 en convenio con el Servicio Nacional de Capacitación para la Industria de la Construcción (SENCICO). Los valores de aceleración máxima (PGA) para cada componente (direcciones EO, NS y vertical) y ubicaciones geográficas, se muestran en la **Tabla 2** y **Figura 2**, respectivamente.

El máximo valor de PGA registrado para este evento es de  $0.16 \text{ cm/s}^2$  en la dirección EO, correspondiente a la estación UNIA (Universidad Nacional Intercultural de la Amazonía, Pucallpa, Ucayali). En el Anexo adjunto se presentan las gráficas de los acelerogramas obtenidos, así como sus respectivos espectros de Fourier y de respuesta de aceleraciones absolutas para 5% de amortiguamiento elástico. Cabe mencionar que todos los registros han sido filtrados usando un pasa banda entre 0.04 s y 10 s y corregidos por línea base. Los registros sin filtrar están disponibles para su descarga en



UNIVERSIDAD NACIONAL DE INGENIERÍA  
FACULTAD DE INGENIERÍA CIVIL  
CENTRO PERUANO JAPONÉS DE INVESTIGACIONES  
SÍSMICAS Y MITIGACIÓN DE DESASTRES



---

<https://www.cismid.uni.edu.pe/ceois/redacis/red/>.





**Tabla 2:** Aceleraciones máximas registradas en la(s) estación(es) acelerográfica(s) correspondiente(s) al sismo de Pampa Hermosa, Ucayali - Loreto del 05 de marzo de 2026 a las 16:08:34 (hora local)

Red	Código	Ubicación	Dist. Epi. (km)	Canal	PGA (cm/s <sup>2</sup> )
PG	UNIA	Universidad Nacional Intercultural de la Amazonía, Pucallpa, Ucayali	145.30	EO	0.16
				NS	0.11
				UD	-0.15
SC	SCPUC	Gerencia Zonal SENCICO, Pucallpa, Ucayali	151.22	EO	-0.07
				NS	-0.10
				UD	0.10
PG	CARAL	Zona Arqueológica Caral, Supe, Lima	403.41	EO	0.05
				NS	-0.04
				UD	0.04

Nota: SC (Red SENCICO) y PG (Red Acelerográfica del Centro de Investigación en Transformación Digital en Ingeniería - Unidad de Posgrado de la FIC-UNI).

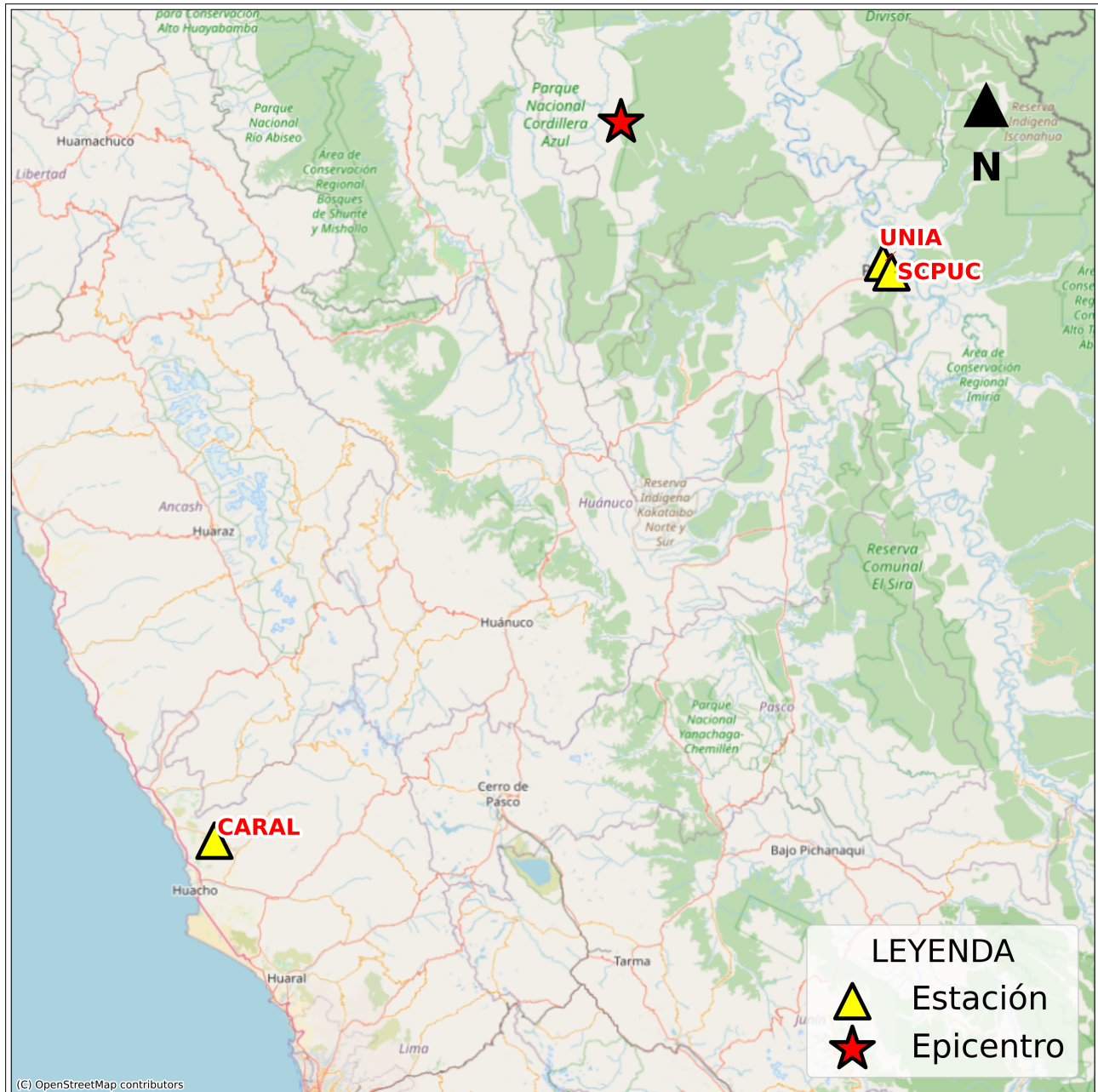

**Figura 2:** Mapa de ubicación de la(s) estación(es) acelerográfica(s) correspondiente(s) al Sismo de Pampa Hermosa, Ucayali - Loreto del 05 de marzo de 2026 a las 16:08:34 (hora local)



UNIVERSIDAD NACIONAL DE INGENIERÍA  
FACULTAD DE INGENIERÍA CIVIL  
CENTRO PERUANO JAPONÉS DE INVESTIGACIONES  
SÍSMICAS Y MITIGACIÓN DE DESASTRES



ANEXO

REGISTROS TIEMPO-HISTORIA  
ESPECTROS DE FOURIER Y DE RESPUESTA

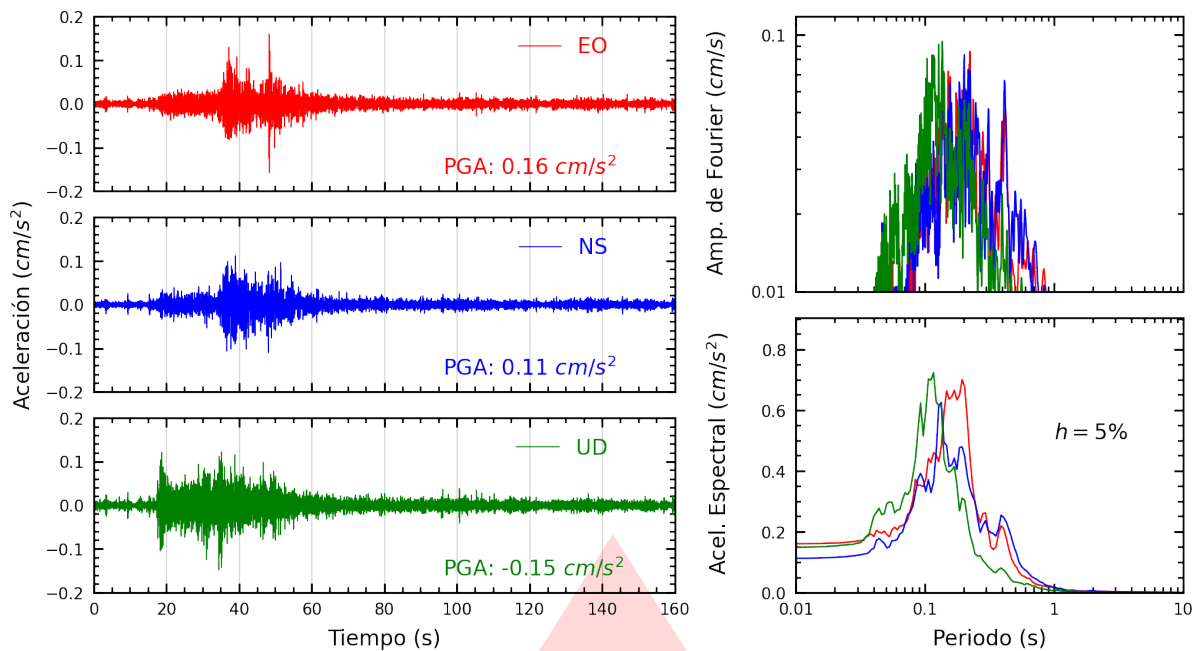

**Figura A.1:** Registros tiempo-historia, espectros de Fourier y de respuesta en las direcciones EO, NS y vertical de la estación UNIA. Sismo de Pampa Hermosa, Ucayali - Loreto del 2026-03-05, 16:08:34 (Hora local)

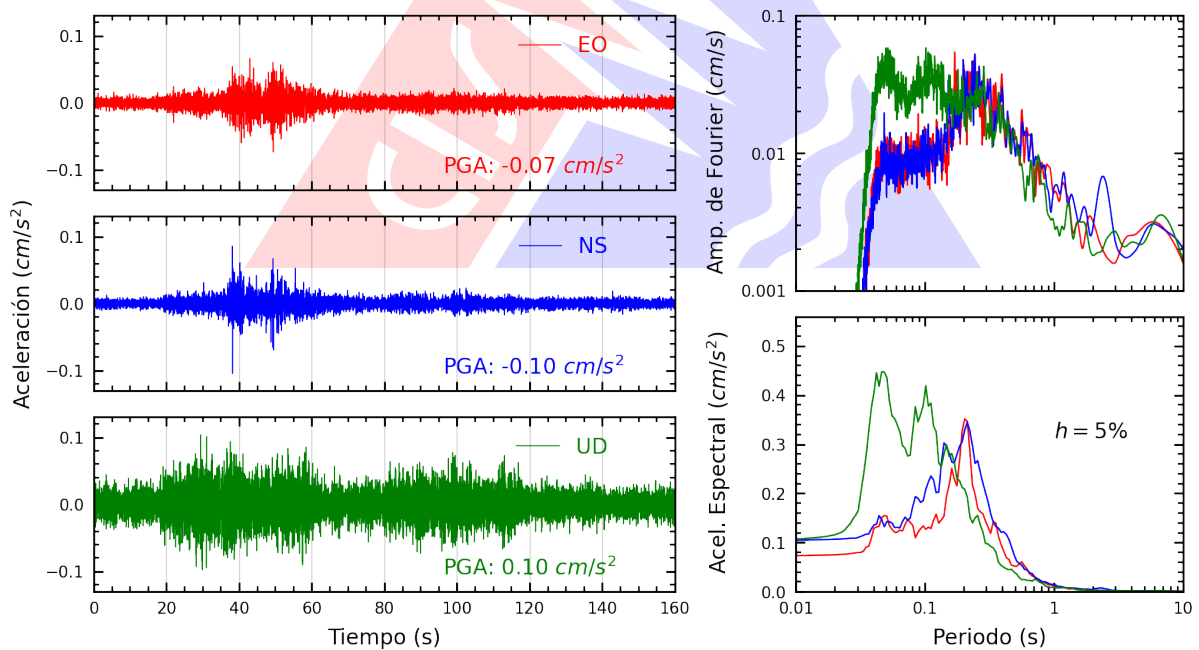

**Figura A.2:** Registros tiempo-historia, espectros de Fourier y de respuesta en las direcciones EO, NS y vertical de la estación SCPUC. Sismo de Pampa Hermosa, Ucayali - Loreto del 2026-03-05, 16:08:34 (Hora local)

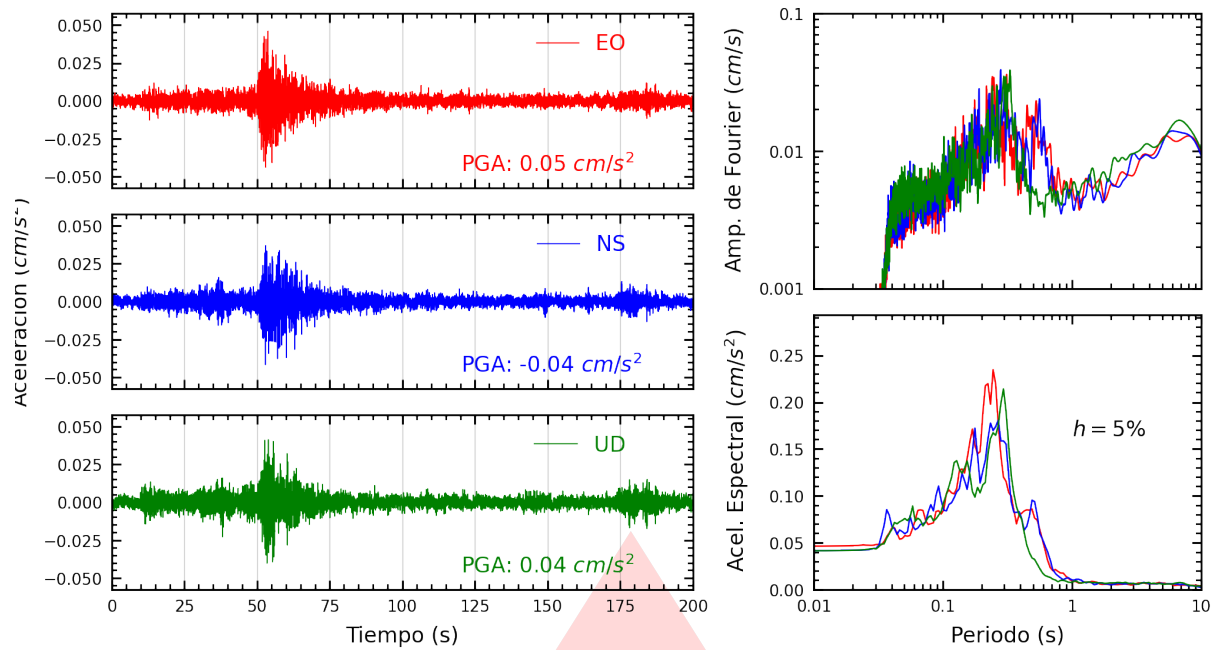

**Figura A.3:** Registros tiempo-historia, espectros de Fourier y de respuesta en las direcciones EO, NS y vertical de la estación CARAL. Sismo de Pampa Hermosa, Ucayali - Loreto del 2026-03-05, 16:08:34 (Hora local)

# Índice de figuras

1.	Ubicación del epicentro y estación(es) acelerográfica(s) . . . . .	1
2.	Mapa de ubicación de la(s) estación(es) acelerográfica(s) correspondiente(s) al Sismo de Pampa Hermosa, Ucayali - Loreto del 05 de marzo de 2026 a las 16:08:34 (hora local) . . . . .	4
A.1.	Registros tiempo-historia, espectros de Fourier y de respuesta en las direcciones EO, NS y vertical de la estación UNIA. Sismo de Pampa Hermosa, Ucayali - Loreto del 2026-03-05, 16:08:34 (Hora local) . . . . .	6
A.2.	Registros tiempo-historia, espectros de Fourier y de respuesta en las direcciones EO, NS y vertical de la estación SCPUC. Sismo de Pampa Hermosa, Ucayali - Loreto del 2026-03-05, 16:08:34 (Hora local) . . . . .	6
A.3.	Registros tiempo-historia, espectros de Fourier y de respuesta en las direcciones EO, NS y vertical de la estación CARAL. Sismo de Pampa Hermosa, Ucayali - Loreto del 2026-03-05, 16:08:34 (Hora local) . . . . .	7

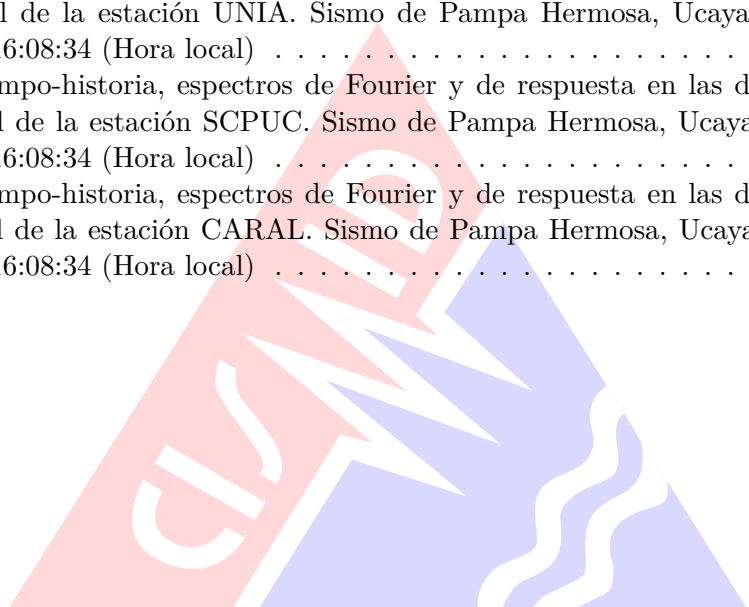

# Índice de tablas

- 1. Datos sísmicos (Fuente: IGP) . . . . . 1
- 2. Aceleraciones máximas registradas en la(s) estación(es) acelerográfica(s) correspondiente(s) al sismo de Pampa Hermosa, Ucayali - Loreto del 05 de marzo de 2026 a las 16:08:34 (hora local) . . . . . 3

