

**CENTRO DE OBSERVACIÓN PARA LA INGENIERÍA SÍSMICA (CEOIS)
RED NACIONAL DE ACELERÓGRAFOS DEL CISMID-FIC-UNI (REDACIS)**

INFORME

Acelerogramas del Sismo de San Juan, Nasca - Ica del 13 de abril de 2026

El 13 de abril de 2026 a las 23:46:33 (hora local), ocurrió un sismo con epicentro a 12 km al N de San Juan, Nasca - Ica (Fuente: IGP). Las características sísmicas del evento se resumen en la **Tabla 1** y la ubicación del epicentro, así como de la(s) estación(es) acelerográfica(s), se muestra en la **Figura 1**.

Tabla 1: Datos sísmicos (Fuente: IGP)

Hora local (UTC-5):	23:46:33
Hora UTC 0:	04:46:33
Latitud (°):	-15.05
Longitud (°):	-75.35
Profundidad (km):	40.0
Magnitud:	M4.0
Lugar de referencia:	12 km al N de San Juan, Nasca - Ica



Figura 1: Ubicación del epicentro y estación(es) acelerográfica(s)

En este informe, el Centro de Observación para la Ingeniería Sísmica (CEOIS) del CISMID-FIC-UNI presenta los registros acelerográficos obtenidos en 06 estaciones en total, 02 de los cuales corresponden a la Red Nacional de Acelerógrafos del CISMID-FIC-UNI (REDACIS), 03 a la Red Acelerográfica del Centro de Investigación en Transformación Digital en Ingeniería (CITDI) - Unidad de Posgrado de la FIC-UNI y 01 en convenio con el Servicio Nacional de Capacitación para la Industria de la Construcción (SENCICO). Los valores de aceleración máxima (PGA) para cada componente (direcciones EO, NS y vertical) y ubicaciones geográficas, se muestran en la **Tabla 2** y **Figuras 2** y **3**, respectivamente.

El máximo valor de PGA registrado para este evento es de 0.47 cm/s^2 en la dirección EO, correspondiente a la estación UNICA (Universidad Nacional San Luis Gonzaga de Ica, Ica, Ica). En el Anexo adjunto se presentan las gráficas de los acelerogramas obtenidos, así como sus respectivos espectros de Fourier y de respuesta de aceleraciones absolutas para 5% de amortiguamiento elástico. Cabe mencionar que todos los registros han sido filtrados usando un pasa banda entre 0.04 s y 10 s y corregidos por línea base. Los registros sin filtrar están disponibles para su descarga en <https://www.cismid.uni.edu.pe/ceois/redacis/red/>.

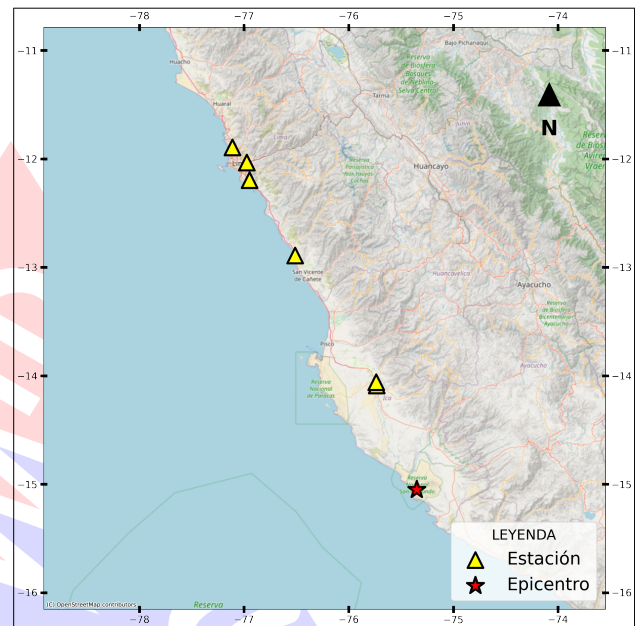

Tabla 2: Aceleraciones máximas registradas en la(s) estación(es) acelerográfica(s) correspondiente(s) al sismo de San Juan, Nasca - Ica del 13 de abril de 2026 a las 23:46:33 (hora local)

Red	Código	Ubicación	Dist. Epi. (km)	Canal	PGA (cm/s ²)
PG	UNICA	Universidad Nacional San Luis Gonzaga de Ica, Ica, Ica	114.99	EO	0.47
				NS	0.31
				UD	-0.33
SC	SCICA	Gerencia Zonal SENCICO, Ica, Ica	118.30	EO	-0.28
				NS	0.26
				UD	-0.43
PG	ASIA	Habilitación Vacacional Playa La Encontrada Asia, Cañete, Lima	272.83	EO	0.22
				NS	-0.25
				UD	0.16
CM	AMORE	Institución Educativa 5090 Antonia Moreno de Cáceres, Ventanilla, Callao	401.89	EO	-0.13
				NS	0.09
				UD	-0.10
CM	SOVES	Colegio Saco Oliveros de Villa El Salvador, Villa El Salvador, Lima	363.83	EO	-0.09
				NS	-0.09
				UD	0.11
PG	ATARJ	Planta de Tratamiento de Agua La Atarjea, El Agustino, Lima	380.99	EO	-0.04
				NS	-0.04
				UD	0.02

Nota: CM (Red Nacional de Acelerógrafos del CISMID-FIC-UNI), SC (Red SENCICO) y PG (Red Acelerográfica del Centro de Investigación en Transformación Digital en Ingeniería - Unidad de Posgrado de la FIC-UNI).



Figura 2: Mapa de ubicación de la(s) estación(es) acelerográfica(s) a nivel nacional correspondiente(s) al Sismo de San Juan, Nasca - Ica del 13 de abril de 2026 a las 23:46:33 (hora local)



Figura 3: Mapa de ubicación de la(s) estación(es) acelerográfica(s) en Lima Metropolitana correspondiente(s) al Sismo de San Juan, Nasca - Ica del 13 de abril de 2026 a las 23:46:33 (hora local)



UNIVERSIDAD NACIONAL DE INGENIERÍA
FACULTAD DE INGENIERÍA CIVIL
CENTRO PERUANO JAPONÉS DE INVESTIGACIONES
SÍSMICAS Y MITIGACIÓN DE DESASTRES

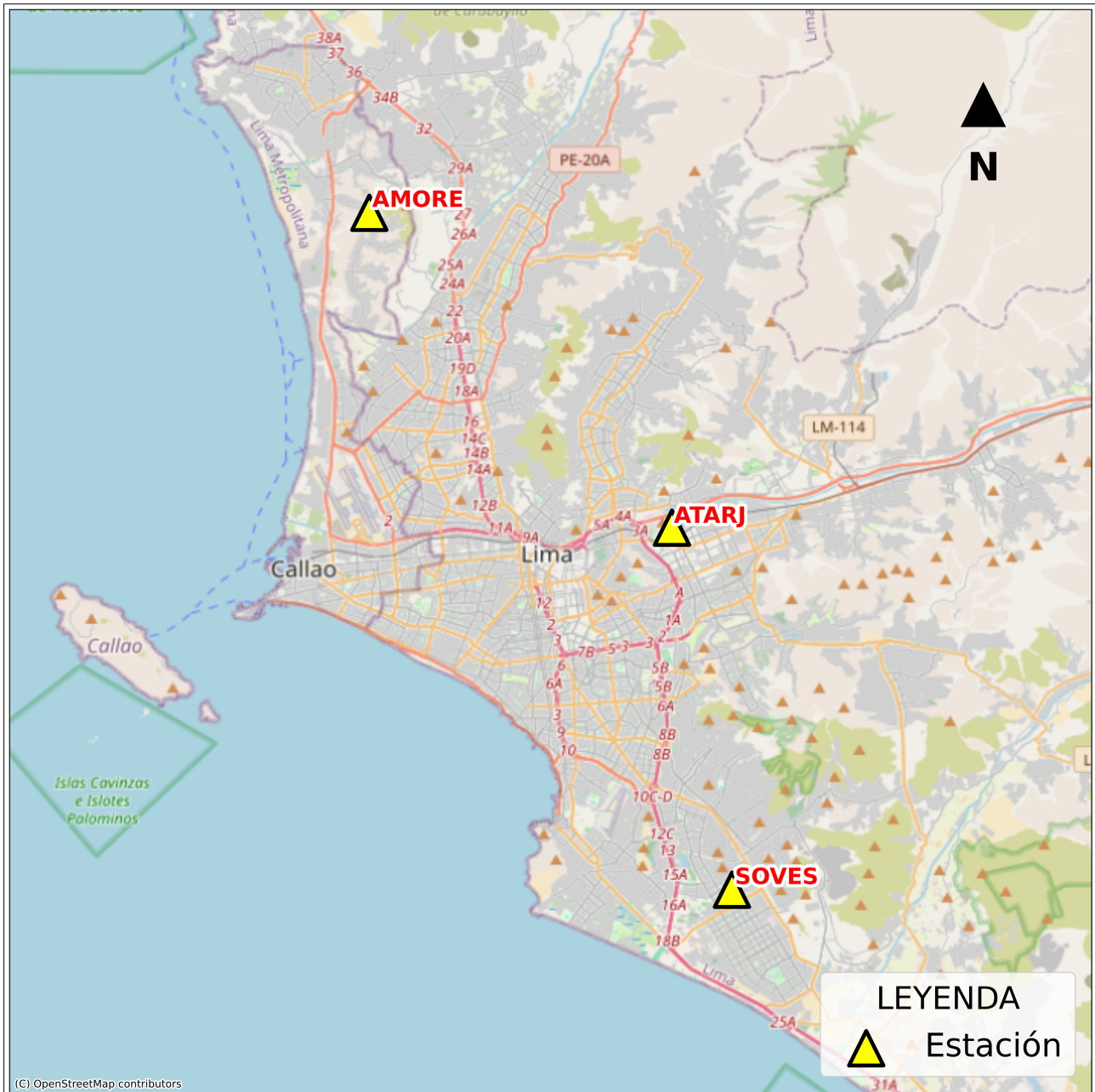

ANEXO

REGISTROS TIEMPO-HISTORIA
ESPECTROS DE FOURIER Y DE RESPUESTA



Figura A.1: Registros tiempo-historia, espectros de Fourier y de respuesta en las direcciones EO, NS y vertical de la estación UNICA. Sismo de San Juan, Nasca - Ica del 2026-04-13, 23:46:33 (Hora local)



Figura A.2: Registros tiempo-historia, espectros de Fourier y de respuesta en las direcciones EO, NS y vertical de la estación SCICA. Sismo de San Juan, Nasca - Ica del 2026-04-13, 23:46:33 (Hora local)

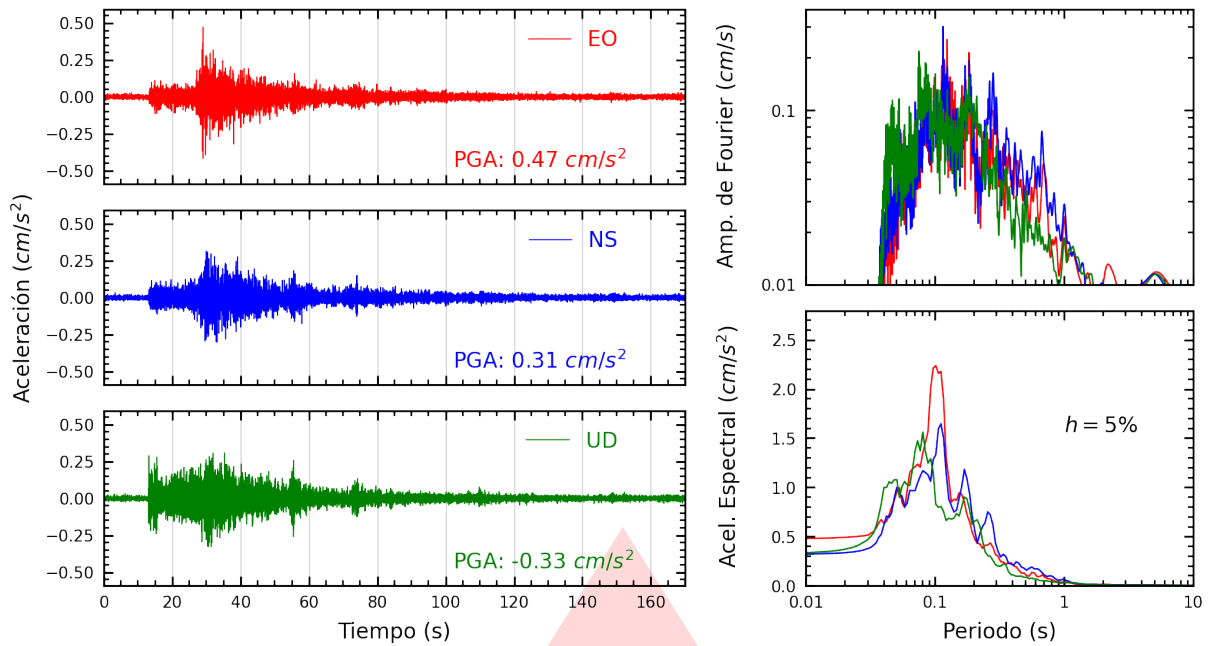

Figura A.3: Registros tiempo-historia, espectros de Fourier y de respuesta en las direcciones EO, NS y vertical de la estación ASIA. Sismo de San Juan, Nasca - Ica del 2026-04-13, 23:46:33 (Hora local)

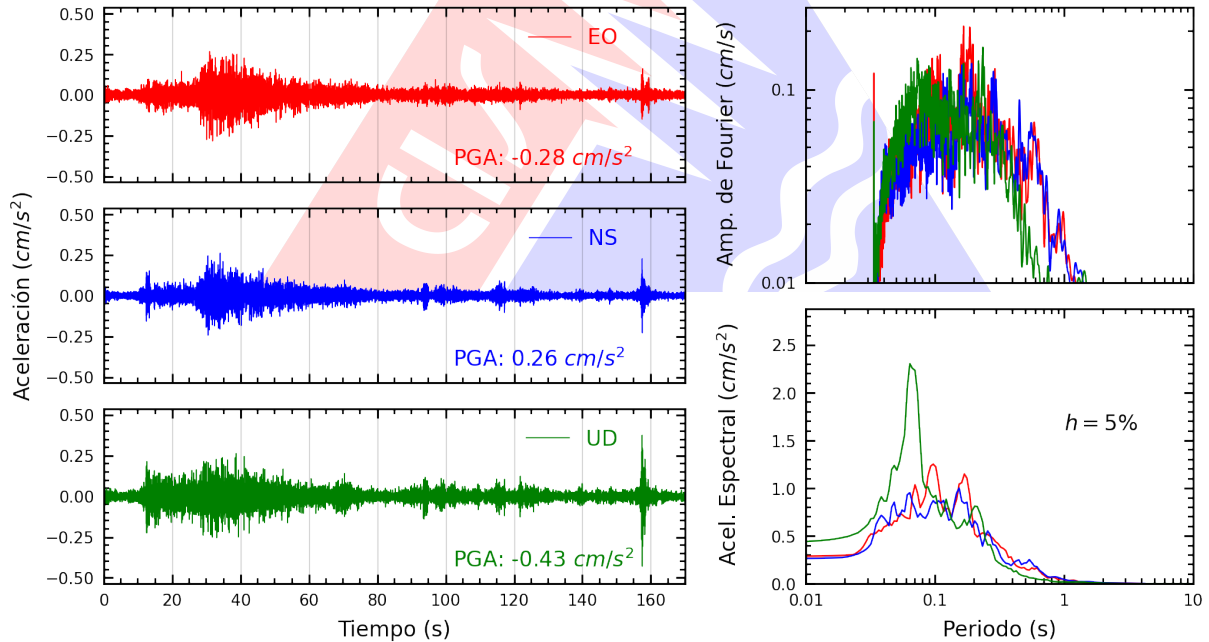

Figura A.4: Registros tiempo-historia, espectros de Fourier y de respuesta en las direcciones EO, NS y vertical de la estación AMORE. Sismo de San Juan, Nasca - Ica del 2026-04-13, 23:46:33 (Hora local)

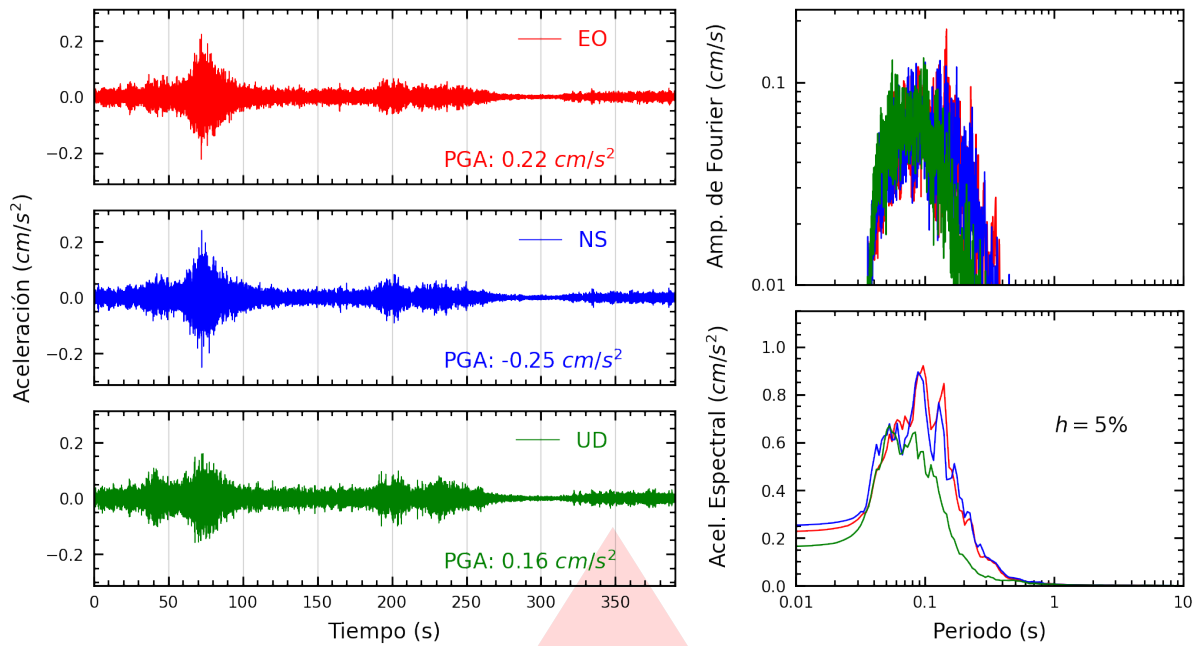

Figura A.5: Registros tiempo-historia, espectros de Fourier y de respuesta en las direcciones EO, NS y vertical de la estación SOVES. Sismo de San Juan, Nasca - Ica del 2026-04-13, 23:46:33 (Hora local)

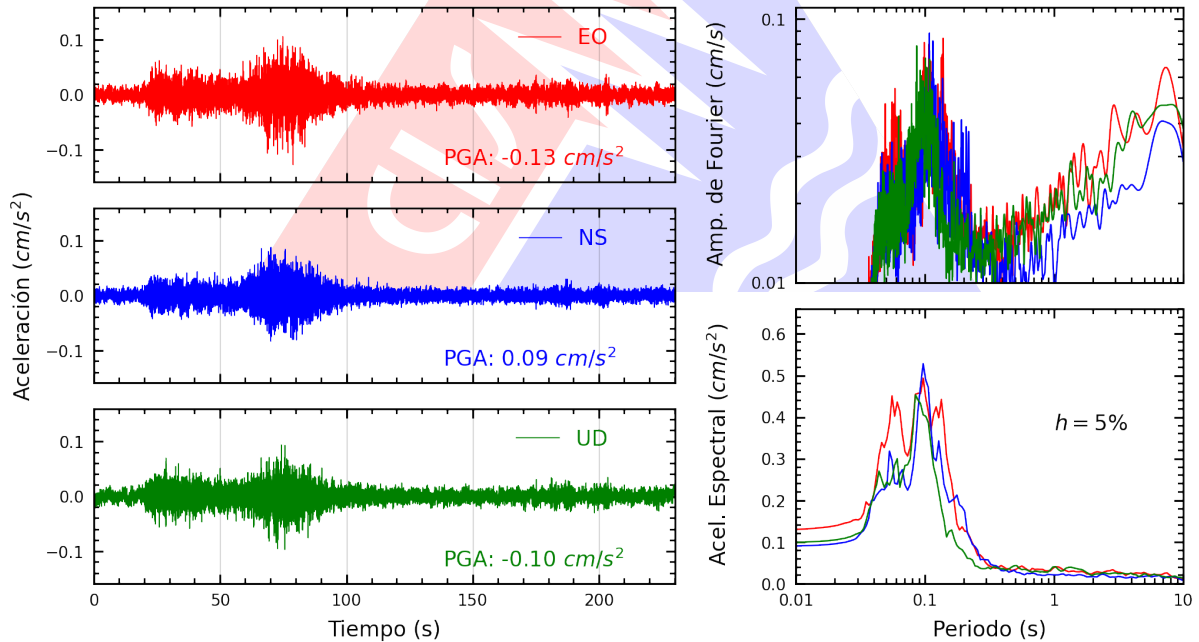

Figura A.6: Registros tiempo-historia, espectros de Fourier y de respuesta en las direcciones EO, NS y vertical de la estación ATARJ. Sismo de San Juan, Nasca - Ica del 2026-04-13, 23:46:33 (Hora local)

Índice de figuras

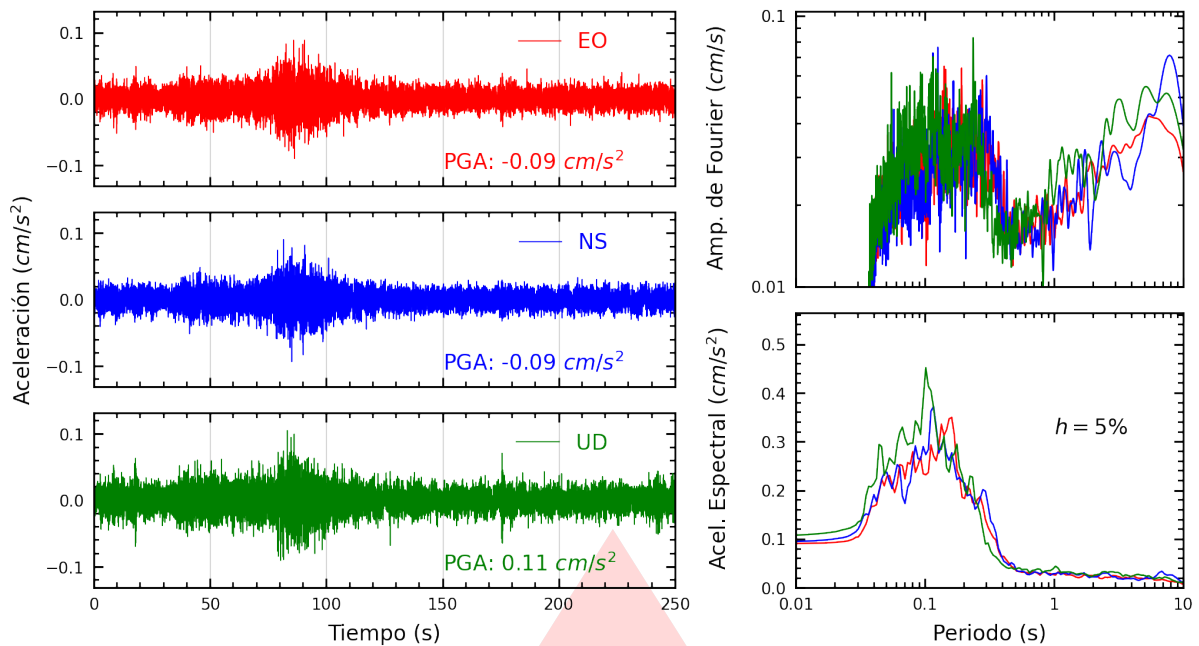
1.	Ubicación del epicentro y estación(es) acelerográfica(s)	1
2.	Mapa de ubicación de la(s) estación(es) acelerográfica(s) a nivel nacional correspondiente(s) al Sismo de San Juan, Nasca - Ica del 13 de abril de 2026 a las 23:46:33 (hora local)	3
3.	Mapa de ubicación de la(s) estación(es) acelerográfica(s) en Lima Metropolitana correspondiente(s) al Sismo de San Juan, Nasca - Ica del 13 de abril de 2026 a las 23:46:33 (hora local)	4
A.1.	Registros tiempo-historia, espectros de Fourier y de respuesta en las direcciones EO, NS y vertical de la estación UNICA. Sismo de San Juan, Nasca - Ica del 2026-04-13, 23:46:33 (Hora local)	6
A.2.	Registros tiempo-historia, espectros de Fourier y de respuesta en las direcciones EO, NS y vertical de la estación SCICA. Sismo de San Juan, Nasca - Ica del 2026-04-13, 23:46:33 (Hora local)	6
A.3.	Registros tiempo-historia, espectros de Fourier y de respuesta en las direcciones EO, NS y vertical de la estación ASIA. Sismo de San Juan, Nasca - Ica del 2026-04-13, 23:46:33 (Hora local)	7
A.4.	Registros tiempo-historia, espectros de Fourier y de respuesta en las direcciones EO, NS y vertical de la estación AMORE. Sismo de San Juan, Nasca - Ica del 2026-04-13, 23:46:33 (Hora local)	7
A.5.	Registros tiempo-historia, espectros de Fourier y de respuesta en las direcciones EO, NS y vertical de la estación SOVES. Sismo de San Juan, Nasca - Ica del 2026-04-13, 23:46:33 (Hora local)	8
A.6.	Registros tiempo-historia, espectros de Fourier y de respuesta en las direcciones EO, NS y vertical de la estación ATARJ. Sismo de San Juan, Nasca - Ica del 2026-04-13, 23:46:33 (Hora local)	8

Índice de tablas

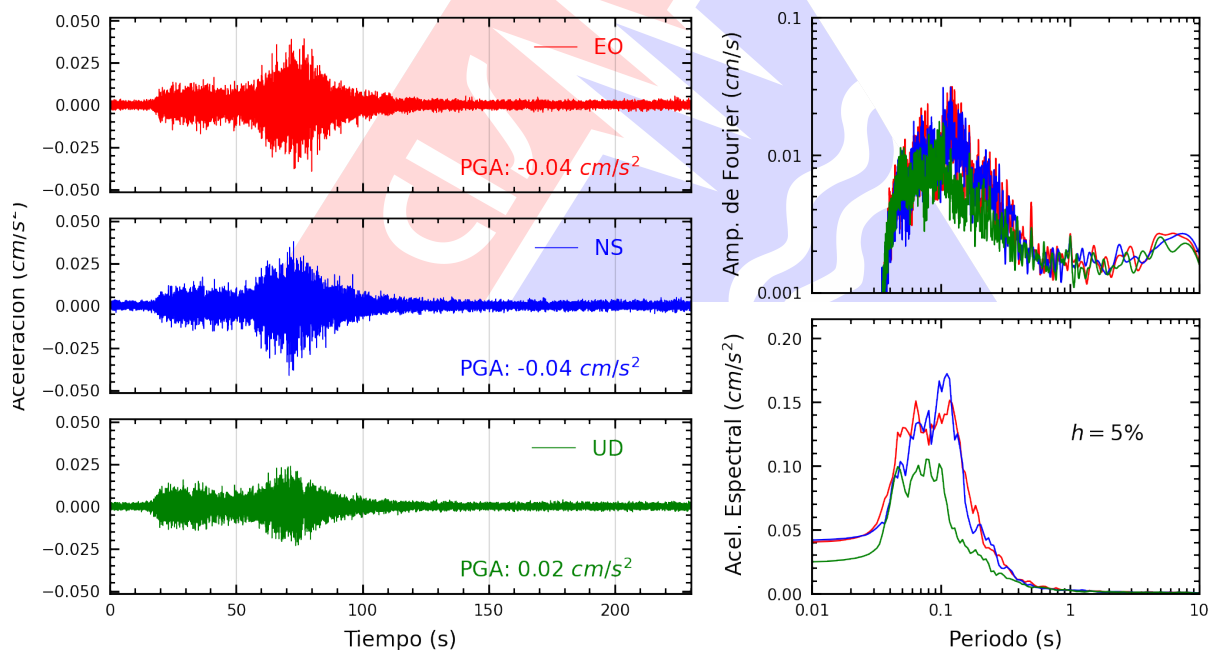
1.	Datos sísmicos (Fuente: IGP)	1
2.	Aceleraciones máximas registradas en la(s) estación(es) acelerográfica(s) correspondiente(s) al sismo de San Juan, Nasca - Ica del 13 de abril de 2026 a las 23:46:33 (hora local)	2

