

**CENTRO DE OBSERVACIÓN PARA LA INGENIERÍA SÍSMICA (CEOIS)
RED NACIONAL DE ACELERÓGRAFOS DEL CISMID-FIC-UNI (REDACIS)**

INFORME

Acelerogramas del Sismo de Ica, Ica - Ica del 19 de mayo de 2026

El 19 de mayo de 2026 a las 17:18:30 (hora local), ocurrió un sismo con epicentro a 28 km al S de Ica, Ica - Ica (Fuente: IGP). Las características sísmicas del evento se resumen en la **Tabla 1** y la ubicación del epicentro, así como de la(s) estación(es) acelerográfica(s), se muestra en la **Figura 1**.

Tabla 1: Datos sísmicos (Fuente: IGP)

Hora local (UTC-5):	17:18:30
Hora UTC 0:	22:18:30
Latitud (°):	-14.32
Longitud (°):	-75.72
Profundidad (km):	62.0
Magnitud:	M4.1
Lugar de referencia:	28 km al S de Ica, Ica - Ica



Figura 1: Ubicación del epicentro y estación(es) acelerográfica(s)

En este informe, el Centro de Observación para la Ingeniería Sísmica (CEOIS) del CISMID-FIC-UNI presenta los registros acelerográficos obtenidos en 12 estaciones en total, 09 de los cuales corresponden a la Red Nacional de Acelerógrafos del CISMID-FIC-UNI (REDACIS) y 03 estación(es) de la Red Acelerográfica del Centro de Investigación en Transformación Digital en Ingeniería (CITDI) - Unidad de Posgrado de la FIC-UNI. Los valores de aceleración máxima (PGA) para cada componente (direcciones EO, NS y vertical) y ubicaciones geográficas, se muestran en la **Tabla 2** y **Figuras 2** y **3**, respectivamente.

El máximo valor de PGA registrado para este evento es de -5.22 cm/s^2 en la dirección EO, correspondiente a la estación UNICA (Universidad Nacional San Luis Gonzaga de Ica, Ica, Ica). En el Anexo adjunto se presentan las gráficas de los acelerogramas obtenidos, así como sus respectivos espectros de Fourier y de respuesta de aceleraciones absolutas para 5% de amortiguamiento elástico. Cabe mencionar que todos los registros han sido filtrados usando un pasa banda entre 0.04 s y 10 s y corregidos por línea base. Los registros sin filtrar están disponibles para su descarga en <https://www.cismid.uni.edu.pe/ceois/redacis/red/>.

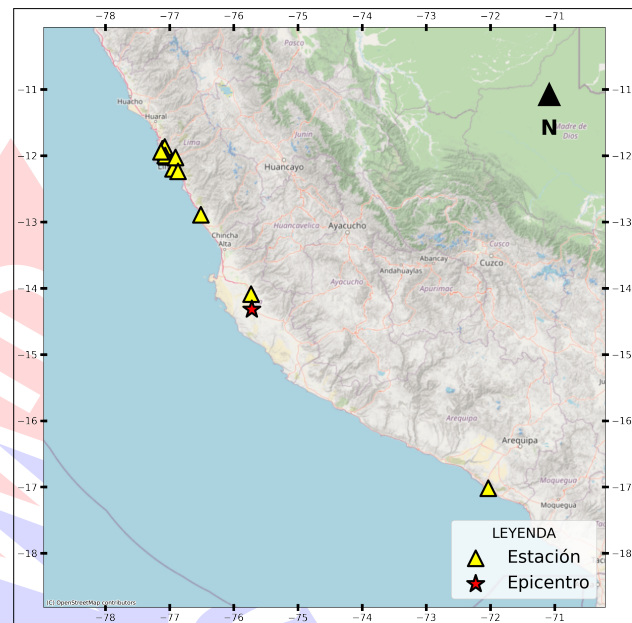

Tabla 2: Aceleraciones máximas registradas en la(s) estación(es) acelerográfica(s) correspondiente(s) al sismo de Ica, Ica - Ica del 19 de mayo de 2026 a las 17:18:30 (hora local)

Red	Código	Ubicación	Dist. Epi. (km)	Canal	PGA (cm/s ²)
PG	UNICA	Universidad Nacional San Luis Gonzaga de Ica, Ica, Ica	25.72	EO	-5.22
				NS	-5.07
				UD	3.18
PG	ASIA	Habilitación Vacacional Playa La Encontrada Asia, Cañete, Lima	181.86	EO	0.46
				NS	-0.50
				UD	-0.48
CM	AMORE	Institución Educativa 5090 Antonia Moreno de Cáceres, Ventanilla, Callao	310.98	EO	-0.25
				NS	0.23
				UD	-0.20
CM	SOVES	Colegio Saco Oliveros de Villa El Salvador, Villa El Salvador, Lima	272.93	EO	0.25
				NS	-0.21
				UD	-0.23
CM	MDPP	Municipalidad Distrital de Puente Piedra, Puente Piedra, Lima	311.73	EO	0.13
				NS	-0.17
				UD	0.16
CM	COMAS	Municipalidad Distrital de Comas, Comas, Lima	302.86	EO	0.17
				NS	-0.10
				UD	-0.09
CM	UCVAT	Universidad César Vallejo - Ate, Ate, Lima	287.36	EO	-0.15
				NS	0.13
				UD	0.16
CM	USILP	Universidad San Ignacio de Loyola - Campus Pachacámac, Pachacámac, Lima	264.56	EO	0.15
				NS	0.14
				UD	0.14
CM	JALVA	Centro Peruano Japonés de Investigaciones Sísmicas y Mitigación de Desastres, Rímac, Lima	296.09	EO	-0.11
				NS	-0.09
				UD	-0.07



UNIVERSIDAD NACIONAL DE INGENIERÍA
FACULTAD DE INGENIERÍA CIVIL
CENTRO PERUANO JAPONÉS DE INVESTIGACIONES
SÍSMICAS Y MITIGACIÓN DE DESASTRES



CM	VHAYA	Institución Educativa 5130-3 Víctor Raúl Haya de la Torre, Ventanilla, Callao	308.11	EO	-0.10
				NS	0.11
				UD	0.08
CM	UCSS	Universidad Católica Sedes Sapientiae, Los Olivos, Lima	298.77	EO	0.07
				NS	-0.06
				UD	-0.05
PG	UNSA2	Universidad Nacional de San Agustín de Arequipa, Mollendo, Arequipa	507.86	EO	-0.02
				NS	-0.01
				UD	0.01

Nota: CM (Red Nacional de Acelerógrafos del CISMID-FIC-UNI) y PG (Red Acelerográfica del Centro de Investigación en Transformación Digital en Ingeniería - Unidad de Posgrado de la FIC-UNI).





Figura 2: Mapa de ubicación de la(s) estación(es) acelerográfica(s) a nivel nacional correspondiente(s) al Sismo de Ica, Ica - Ica del 19 de mayo de 2026 a las 17:18:30 (hora local)



Figura 3: Mapa de ubicación de la(s) estación(es) acelerográfica(s) en Lima Metropolitana correspondiente(s) al Sismo de Ica, Ica - Ica del 19 de mayo de 2026 a las 17:18:30 (hora local)



UNIVERSIDAD NACIONAL DE INGENIERÍA
FACULTAD DE INGENIERÍA CIVIL
CENTRO PERUANO JAPONÉS DE INVESTIGACIONES
SÍSMICAS Y MITIGACIÓN DE DESASTRES



ANEXO

REGISTROS TIEMPO-HISTORIA
ESPECTROS DE FOURIER Y DE RESPUESTA



Figura A.1: Registros tiempo-historia, espectros de Fourier y de respuesta en las direcciones EO, NS y vertical de la estación UNICA. Sismo de Ica, Ica - Ica del 2026-05-19, 17:18:30 (Hora local)



Figura A.2: Registros tiempo-historia, espectros de Fourier y de respuesta en las direcciones EO, NS y vertical de la estación ASIA. Sismo de Ica, Ica - Ica del 2026-05-19, 17:18:30 (Hora local)

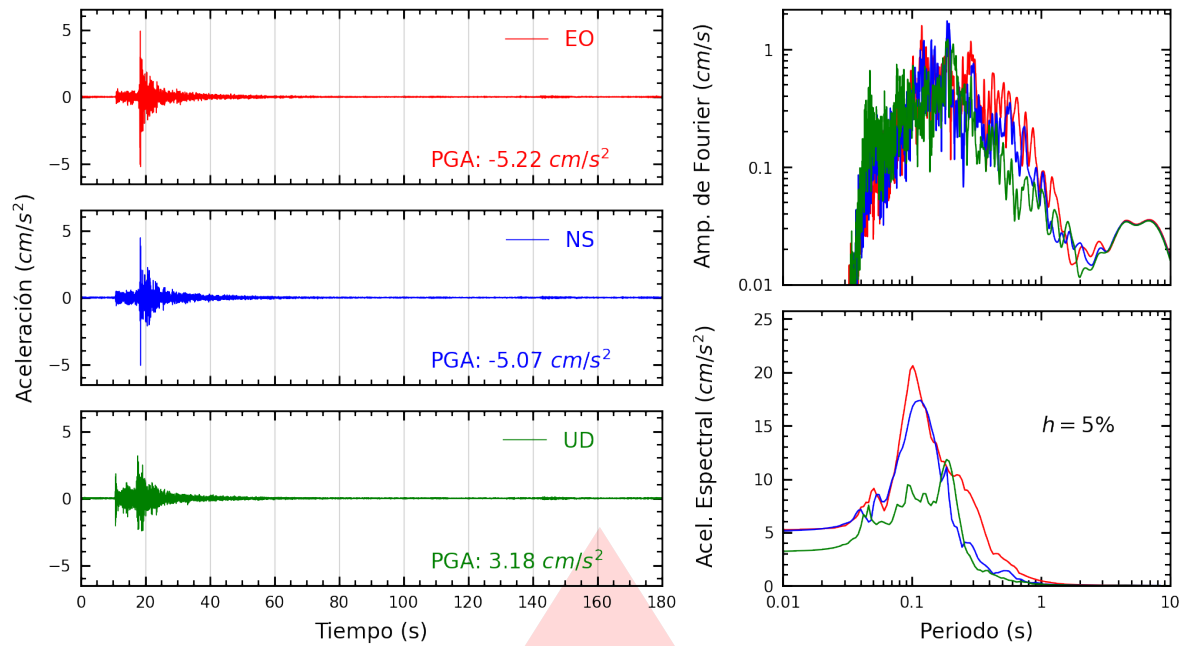

Figura A.3: Registros tiempo-historia, espectros de Fourier y de respuesta en las direcciones EO, NS y vertical de la estación AMORE. Sismo de Ica, Ica - Ica del 2026-05-19, 17:18:30 (Hora local)

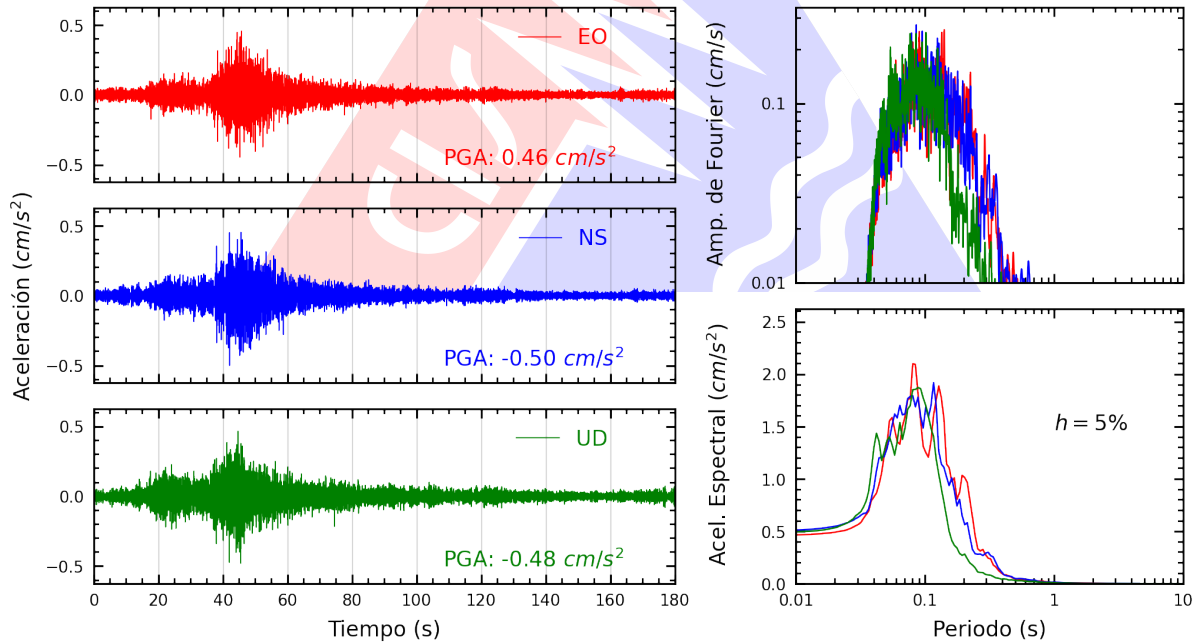

Figura A.4: Registros tiempo-historia, espectros de Fourier y de respuesta en las direcciones EO, NS y vertical de la estación SOVES. Sismo de Ica, Ica - Ica del 2026-05-19, 17:18:30 (Hora local)

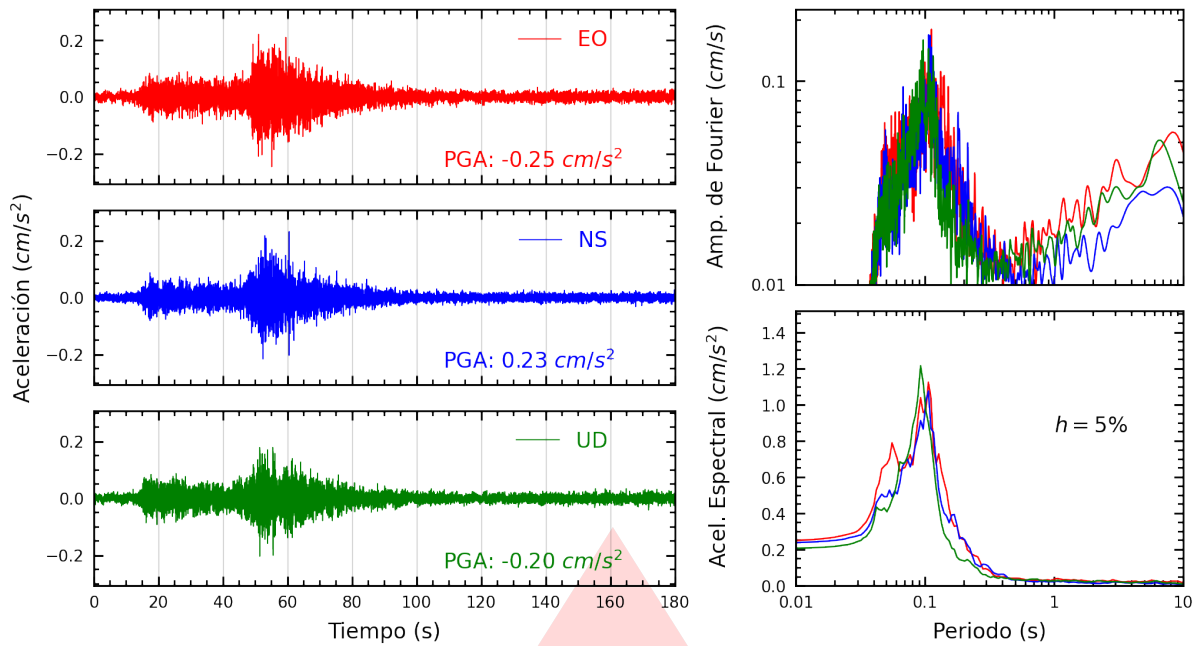

Figura A.5: Registros tiempo-historia, espectros de Fourier y de respuesta en las direcciones EO, NS y vertical de la estación MDPP. Sismo de Ica, Ica - Ica del 2026-05-19, 17:18:30 (Hora local)

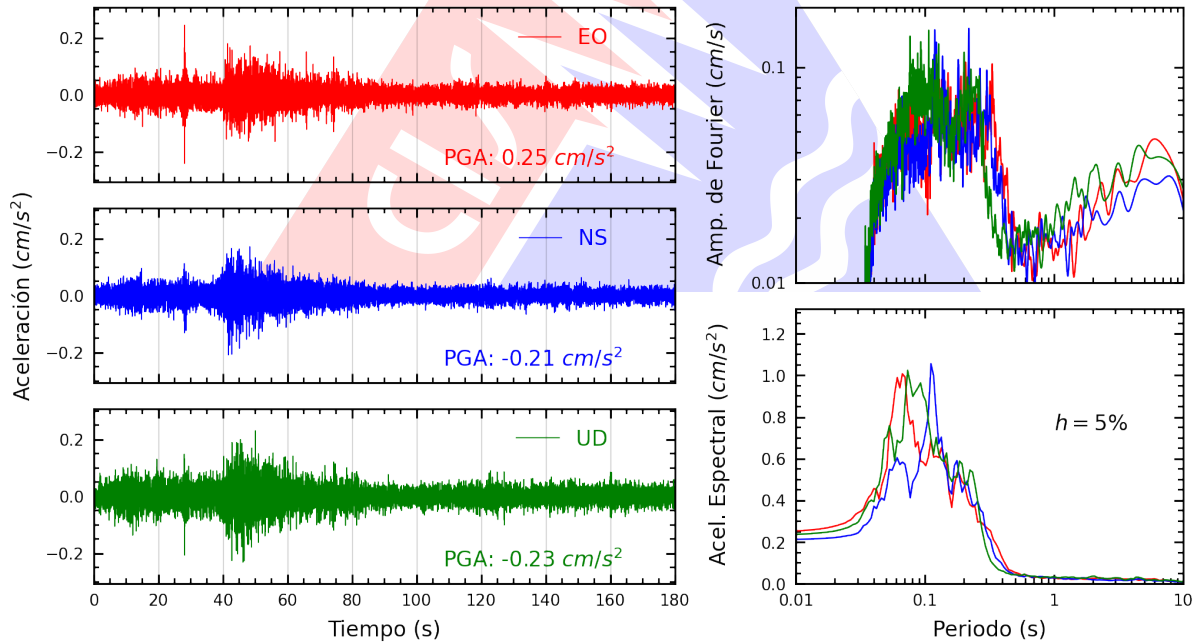

Figura A.6: Registros tiempo-historia, espectros de Fourier y de respuesta en las direcciones EO, NS y vertical de la estación COMAS. Sismo de Ica, Ica - Ica del 2026-05-19, 17:18:30 (Hora local)

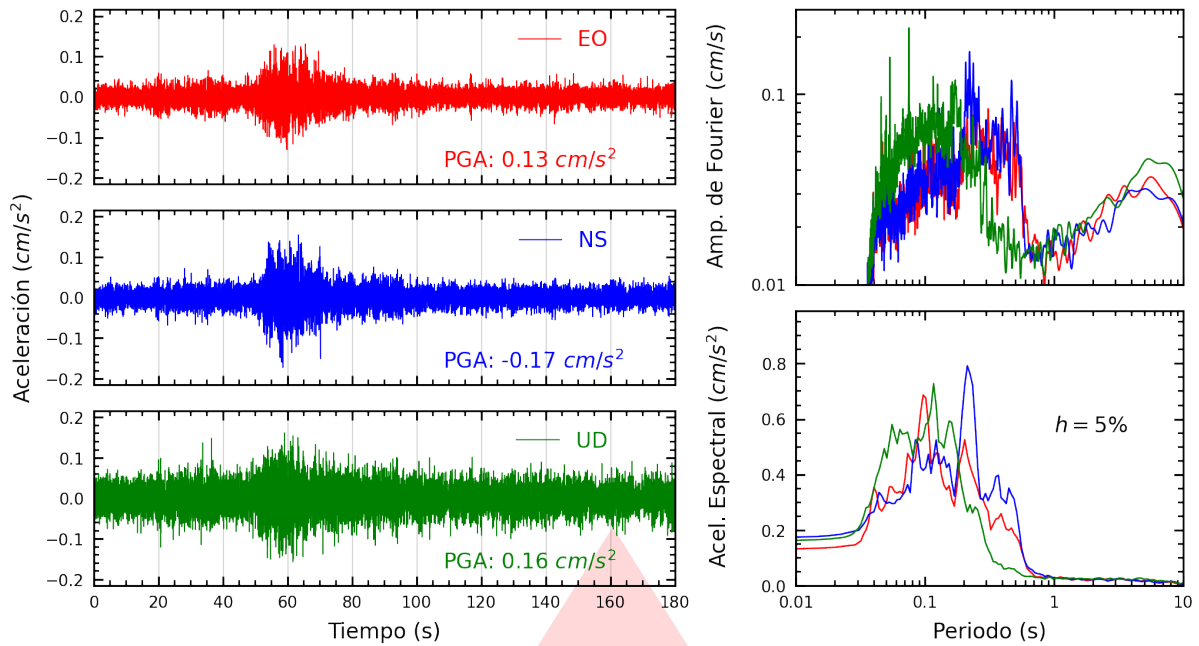

Figura A.7: Registros tiempo-historia, espectros de Fourier y de respuesta en las direcciones EO, NS y vertical de la estación UCVAT. Sismo de Ica, Ica - Ica del 2026-05-19, 17:18:30 (Hora local)

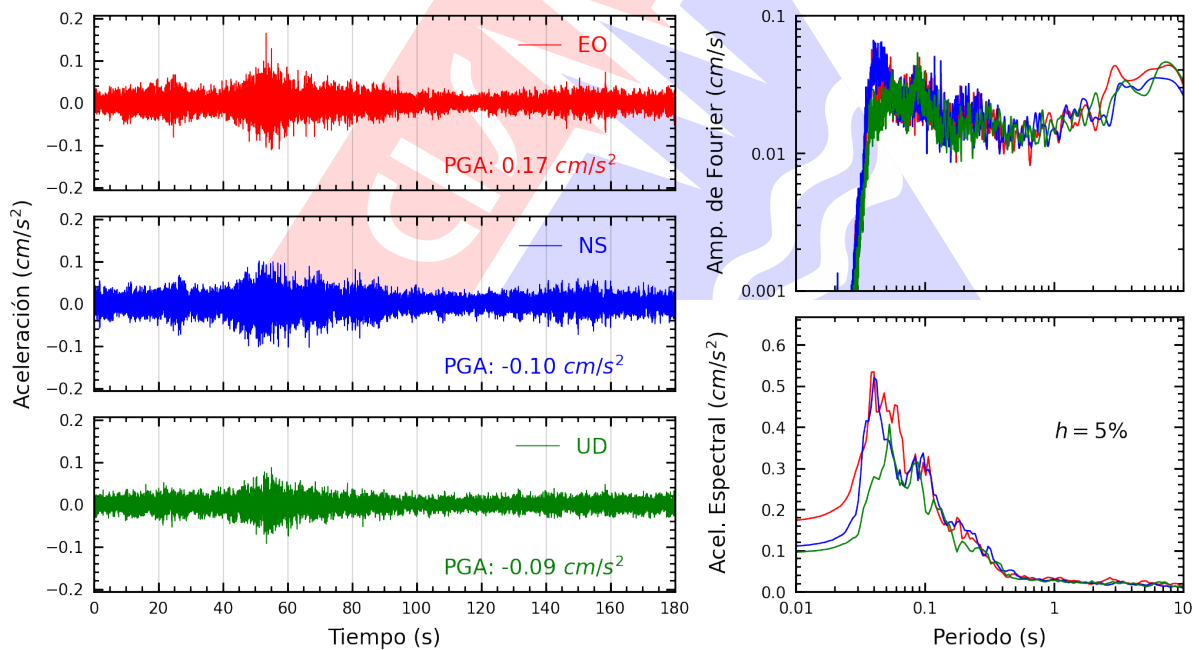

Figura A.8: Registros tiempo-historia, espectros de Fourier y de respuesta en las direcciones EO, NS y vertical de la estación USILP. Sismo de Ica, Ica - Ica del 2026-05-19, 17:18:30 (Hora local)

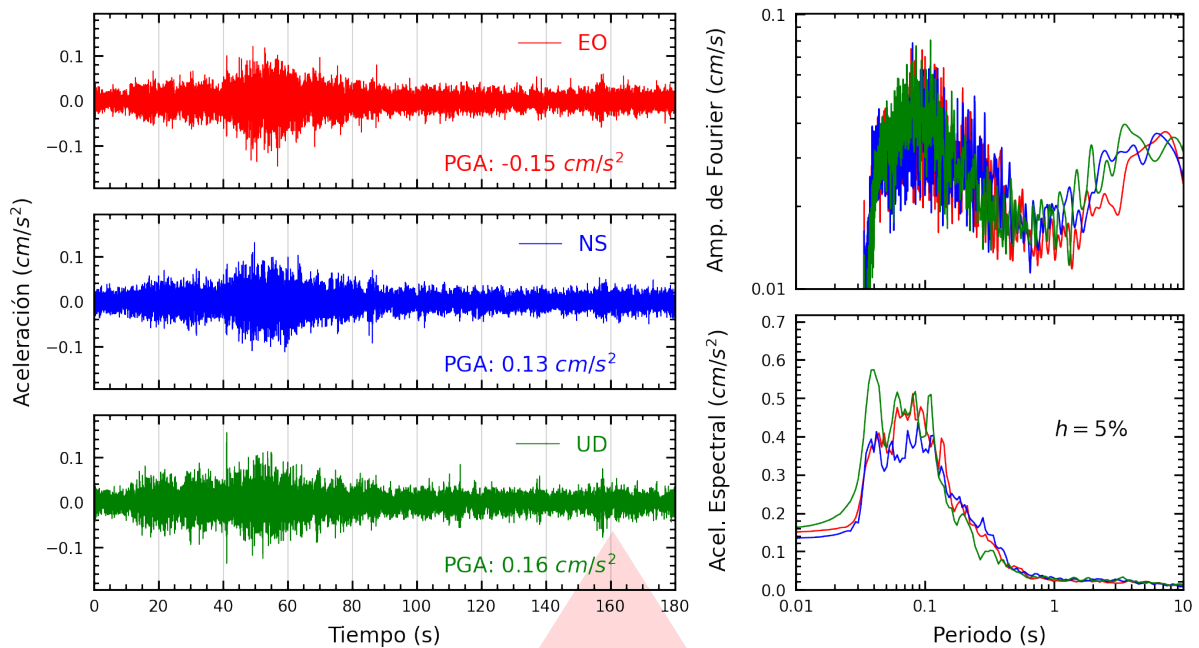

Figura A.9: Registros tiempo-historia, espectros de Fourier y de respuesta en las direcciones EO, NS y vertical de la estación JALVA. Sismo de Ica, Ica - Ica del 2026-05-19, 17:18:30 (Hora local)

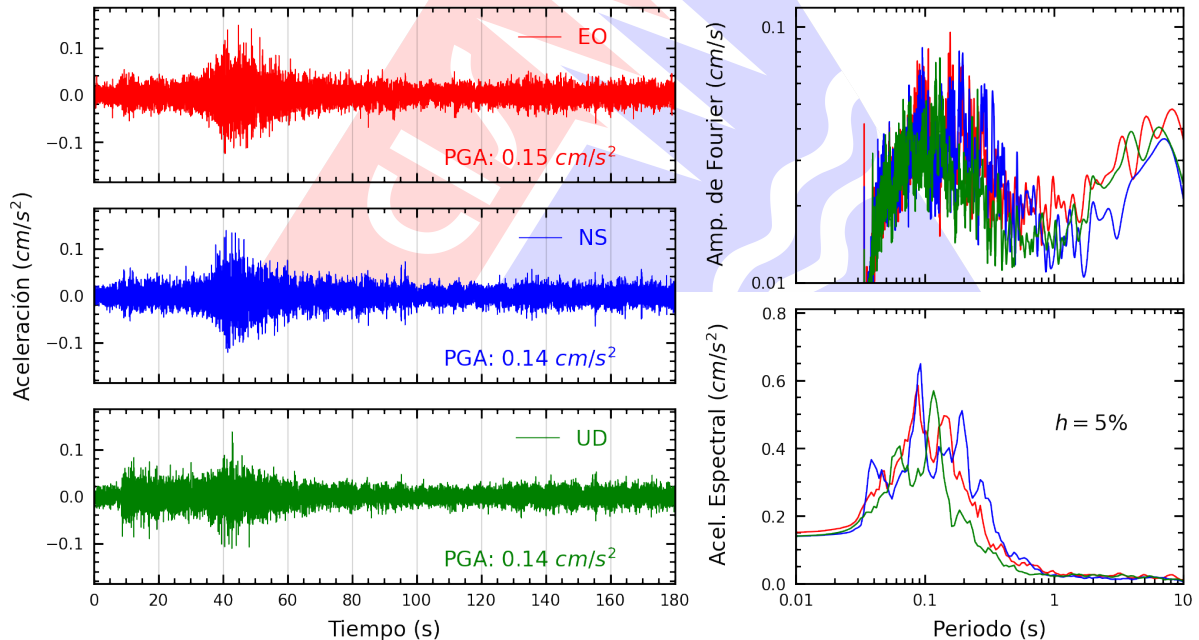

Figura A.10: Registros tiempo-historia, espectros de Fourier y de respuesta en las direcciones EO, NS y vertical de la estación VHAYA. Sismo de Ica, Ica - Ica del 2026-05-19, 17:18:30 (Hora local)

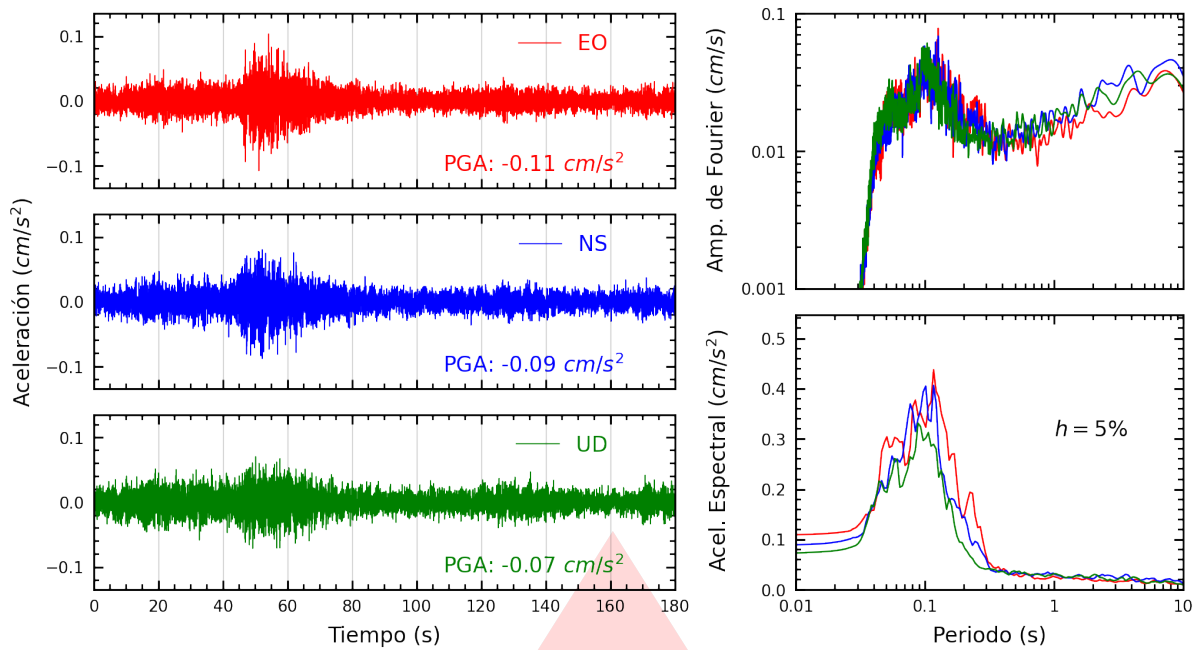

Figura A.11: Registros tiempo-historia, espectros de Fourier y de respuesta en las direcciones EO, NS y vertical de la estación UCSS. Sismo de Ica, Ica - Ica del 2026-05-19, 17:18:30 (Hora local)

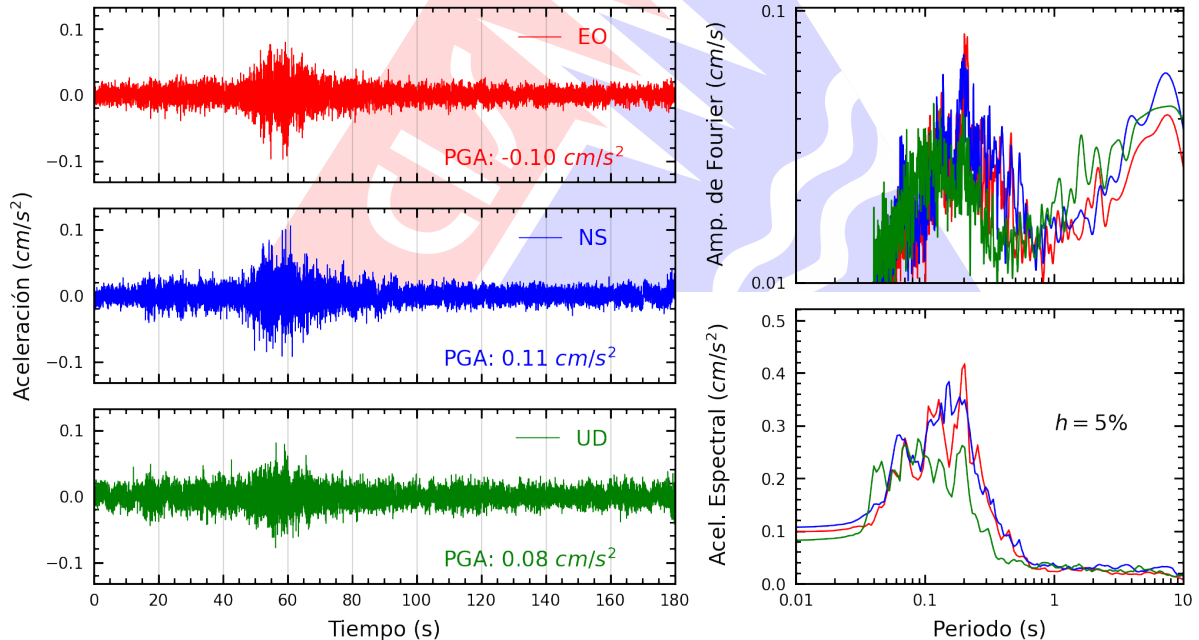

Figura A.12: Registros tiempo-historia, espectros de Fourier y de respuesta en las direcciones EO, NS y vertical de la estación UNSA2. Sismo de Ica, Ica - Ica del 2026-05-19, 17:18:30 (Hora local)

Índice de figuras

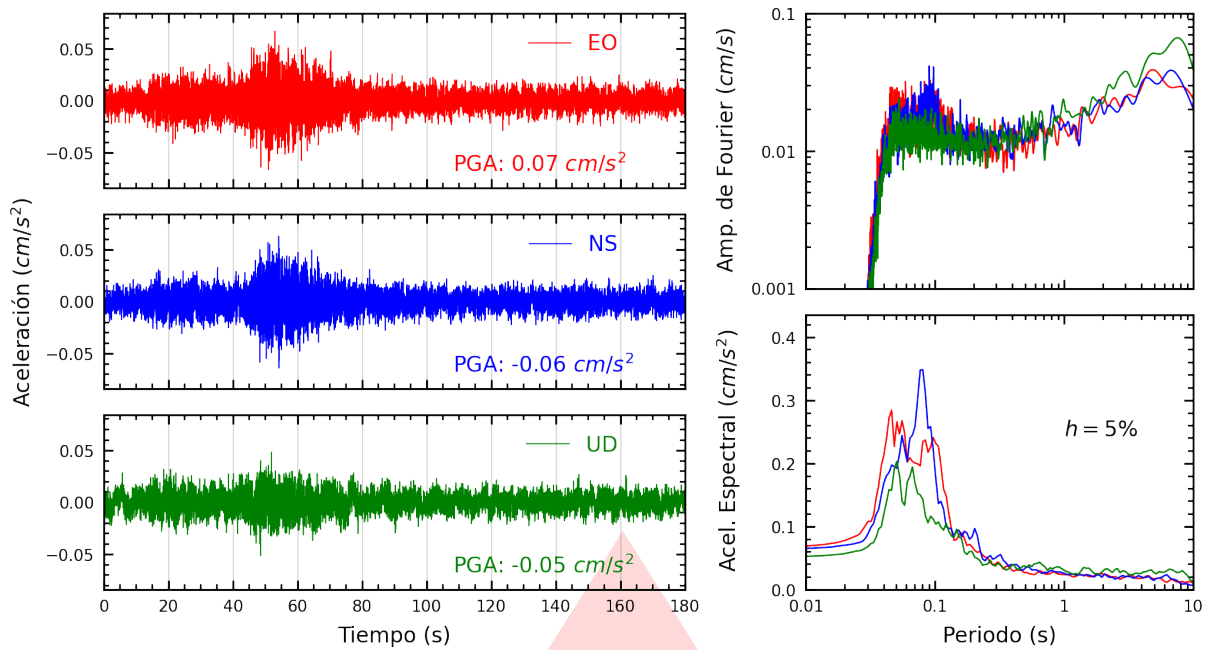
1.	Ubicación del epicentro y estación(es) acelerográfica(s)	1
2.	Mapa de ubicación de la(s) estación(es) acelerográfica(s) a nivel nacional correspondiente(s) al Sismo de Ica, Ica - Ica del 19 de mayo de 2026 a las 17:18:30 (hora local) .	4
3.	Mapa de ubicación de la(s) estación(es) acelerográfica(s) en Lima Metropolitana correspondiente(s) al Sismo de Ica, Ica - Ica del 19 de mayo de 2026 a las 17:18:30 (hora local)	5
A.1.	Registros tiempo-historia, espectros de Fourier y de respuesta en las direcciones EO, NS y vertical de la estación UNICA. Sismo de Ica, Ica - Ica del 2026-05-19, 17:18:30 (Hora local)	7
A.2.	Registros tiempo-historia, espectros de Fourier y de respuesta en las direcciones EO, NS y vertical de la estación ASIA. Sismo de Ica, Ica - Ica del 2026-05-19, 17:18:30 (Hora local)	7
A.3.	Registros tiempo-historia, espectros de Fourier y de respuesta en las direcciones EO, NS y vertical de la estación AMORE. Sismo de Ica, Ica - Ica del 2026-05-19, 17:18:30 (Hora local)	8
A.4.	Registros tiempo-historia, espectros de Fourier y de respuesta en las direcciones EO, NS y vertical de la estación SOVES. Sismo de Ica, Ica - Ica del 2026-05-19, 17:18:30 (Hora local)	8
A.5.	Registros tiempo-historia, espectros de Fourier y de respuesta en las direcciones EO, NS y vertical de la estación MDPP. Sismo de Ica, Ica - Ica del 2026-05-19, 17:18:30 (Hora local)	9
A.6.	Registros tiempo-historia, espectros de Fourier y de respuesta en las direcciones EO, NS y vertical de la estación COMAS. Sismo de Ica, Ica - Ica del 2026-05-19, 17:18:30 (Hora local)	9
A.7.	Registros tiempo-historia, espectros de Fourier y de respuesta en las direcciones EO, NS y vertical de la estación UCVAT. Sismo de Ica, Ica - Ica del 2026-05-19, 17:18:30 (Hora local)	10
A.8.	Registros tiempo-historia, espectros de Fourier y de respuesta en las direcciones EO, NS y vertical de la estación USILP. Sismo de Ica, Ica - Ica del 2026-05-19, 17:18:30 (Hora local)	10
A.9.	Registros tiempo-historia, espectros de Fourier y de respuesta en las direcciones EO, NS y vertical de la estación JALVA. Sismo de Ica, Ica - Ica del 2026-05-19, 17:18:30 (Hora local)	11
A.10.	Registros tiempo-historia, espectros de Fourier y de respuesta en las direcciones EO, NS y vertical de la estación VHAYA. Sismo de Ica, Ica - Ica del 2026-05-19, 17:18:30 (Hora local)	11

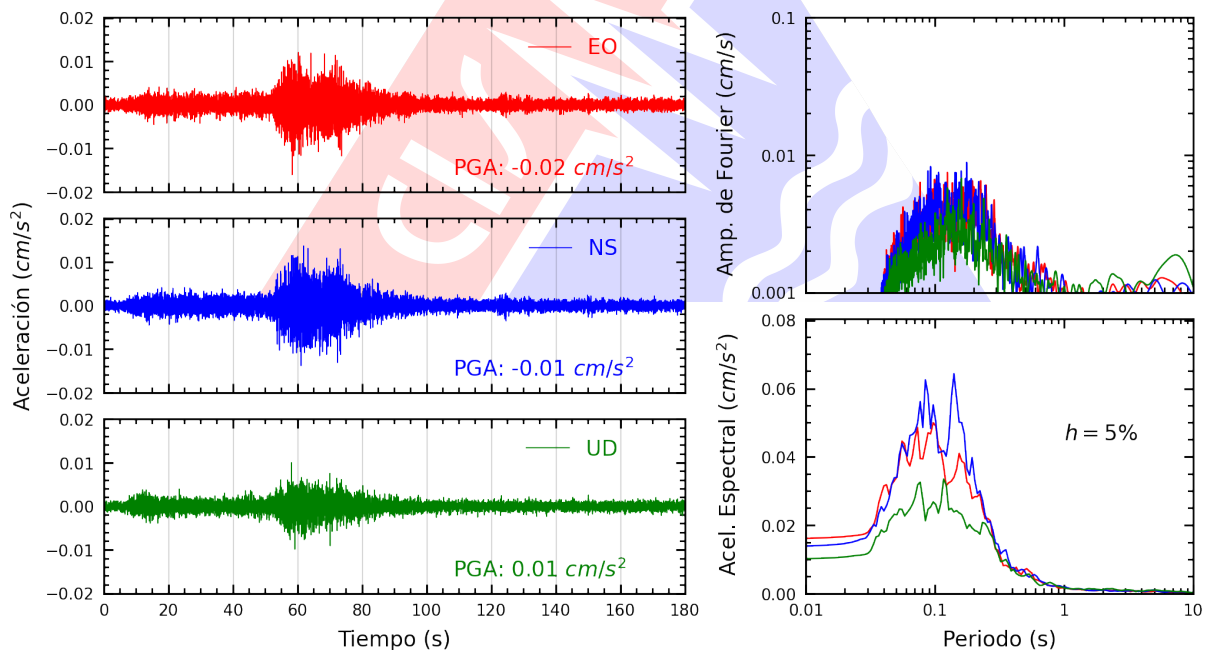

A.11.Registros tiempo-historia, espectros de Fourier y de respuesta en las direcciones EO, NS y vertical de la estación UCSS. Sismo de Ica, Ica - Ica del 2026-05-19, 17:18:30 (Hora local)	12
A.12.Registros tiempo-historia, espectros de Fourier y de respuesta en las direcciones EO, NS y vertical de la estación UNSA2. Sismo de Ica, Ica - Ica del 2026-05-19, 17:18:30 (Hora local)	12



Índice de tablas

1.	Datos sísmicos (Fuente: IGP)	1
2.	Aceleraciones máximas registradas en la(s) estación(es) acelerográfica(s) correspondiente(s) al sismo de Ica, Ica - Ica del 19 de mayo de 2026 a las 17:18:30 (hora local) . . .	2