

**CENTRO DE OBSERVACIÓN PARA LA INGENIERÍA SÍSMICA (CEOIS)  
RED NACIONAL DE ACELERÓGRAFOS DEL CISMID-FIC-UNI (REDACIS)**

**INFORME**

**Acelerogramas del Sismo de Bombón, Islay - Arequipa del 15 de febrero de 2026**

El 15 de febrero de 2026 a las 22:59:27 (hora local), ocurrió un sismo con epicentro a 33 km al NE de Punta de Bombón, Islay - Arequipa (Fuente: IGP). Las características sísmicas del evento se resumen en la **Tabla 1** y la ubicación del epicentro, así como de la(s) estación(es) acelerográfica(s), se muestra en la **Figura 1**.

**Tabla 1:** Datos sísmicos (Fuente: IGP)

Hora local (UTC-5):	22:59:27
Hora UTC 0:	03:59:27
Latitud (°):	-17.02
Longitud (°):	-71.53
Profundidad (km):	76.0
Magnitud:	M3.7
Lugar de referencia:	33 km al NE de Punta de Bombón, Islay - Arequipa

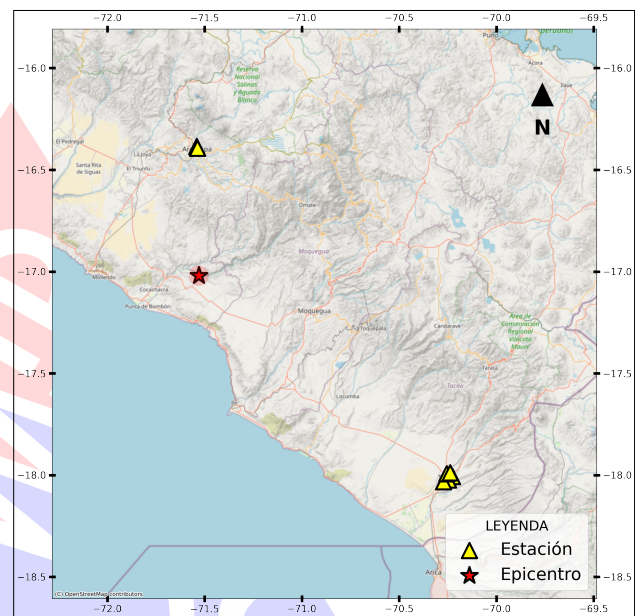

**Figura 1:** Ubicación del epicentro y estación(es) acelerográfica(s)

En este informe, el Centro de Observación para la Ingeniería Sísmica (CEOIS) del CISMID-FIC-UNI presenta los registros acelerográficos obtenidos en 07 estaciones en total, 01 de los cuales corresponden a la Red Nacional de Acelerógrafos del CISMID-FIC-UNI (REDACIS), 03 a la Red Acelerográfica del Centro de Investigación en Transformación Digital en Ingeniería (CITDI) - Unidad de Posgrado de la FIC-UNI y 03 en convenio con el Servicio Nacional de Capacitación para la Industria de la Construcción (SENCICO). Los valores de aceleración máxima (PGA) para cada componente (direcciones EO, NS y vertical) y ubicaciones geográficas, se muestran en la **Tabla 2** y **Figura 2**, respectivamente.

El máximo valor de PGA registrado para este evento es de  $1.26 \text{ cm/s}^2$  en la dirección EO, correspondiente a la estación SCARQ (Gerencia Zonal SENCICO, Arequipa, Arequipa). En el Anexo adjunto se presentan las gráficas de los acelerogramas obtenidos, así como sus respectivos espectros de Fourier y de respuesta de aceleraciones absolutas para 5% de amortiguamiento elástico. Cabe mencionar que todos los registros han sido filtrados usando un pasa banda entre 0.04 s y 10 s y corregidos por línea base. Los registros sin filtrar están disponibles para su descarga en



UNIVERSIDAD NACIONAL DE INGENIERÍA  
FACULTAD DE INGENIERÍA CIVIL  
CENTRO PERUANO JAPONÉS DE INVESTIGACIONES  
SÍSMICAS Y MITIGACIÓN DE DESASTRES



---

<https://www.cismid.uni.edu.pe/ceois/redacis/red/>.





**Tabla 2:** Aceleraciones máximas registradas en la(s) estación(es) acelerográfica(s) correspondiente(s) al sismo de Bombón, Islay - Arequipa del 15 de febrero de 2026 a las 22:59:27 (hora local)

Red	Código	Ubicación	Dist. Epi. (km)	Canal	PGA ( $cm/s^2$ )
SC	SCARQ	Gerencia Zonal SENCICO, Arequipa, Arequipa	70.62	EO	1.26
				NS	-0.86
				UD	0.71
SC	SCAR2	Gerencia Zonal SENCICO, Puente Grau, Arequipa	69.68	EO	-0.79
				NS	-0.62
				UD	-0.98
SC	SCTAC	Gerencia Zonal SENCICO, Tacna, Tacna	179.52	EO	0.33
				NS	-0.31
				UD	0.51
PG	UJBG3	Institución Educativa Micaela Bastidas, Alto de la Alianza, Tacna	178.26	EO	0.29
				NS	0.30
				UD	-0.29
PG	CREY	Institución Educativa Cristo Rey, Cristo Rey, Tacna	179.48	EO	0.20
				NS	-0.24
				UD	-0.17
CM	UPTAC	Universidad Privada de Tacna, Tacna, Tacna	181.74	EO	0.19
				NS	-0.16
				UD	-0.12
PG	UJBG2	Universidad Nacional Jorge Basadre Grohmann, Tacna, Tacna	181.06	EO	-0.17
				NS	-0.14
				UD	0.15

Nota: CM (Red Nacional de Acelerógrafos del CISMID-FIC-UNI), SC (Red SENCICO) y PG (Red Acelerográfica del Centro de Investigación en Transformación Digital en Ingeniería - Unidad de Posgrado de la FIC-UNI).

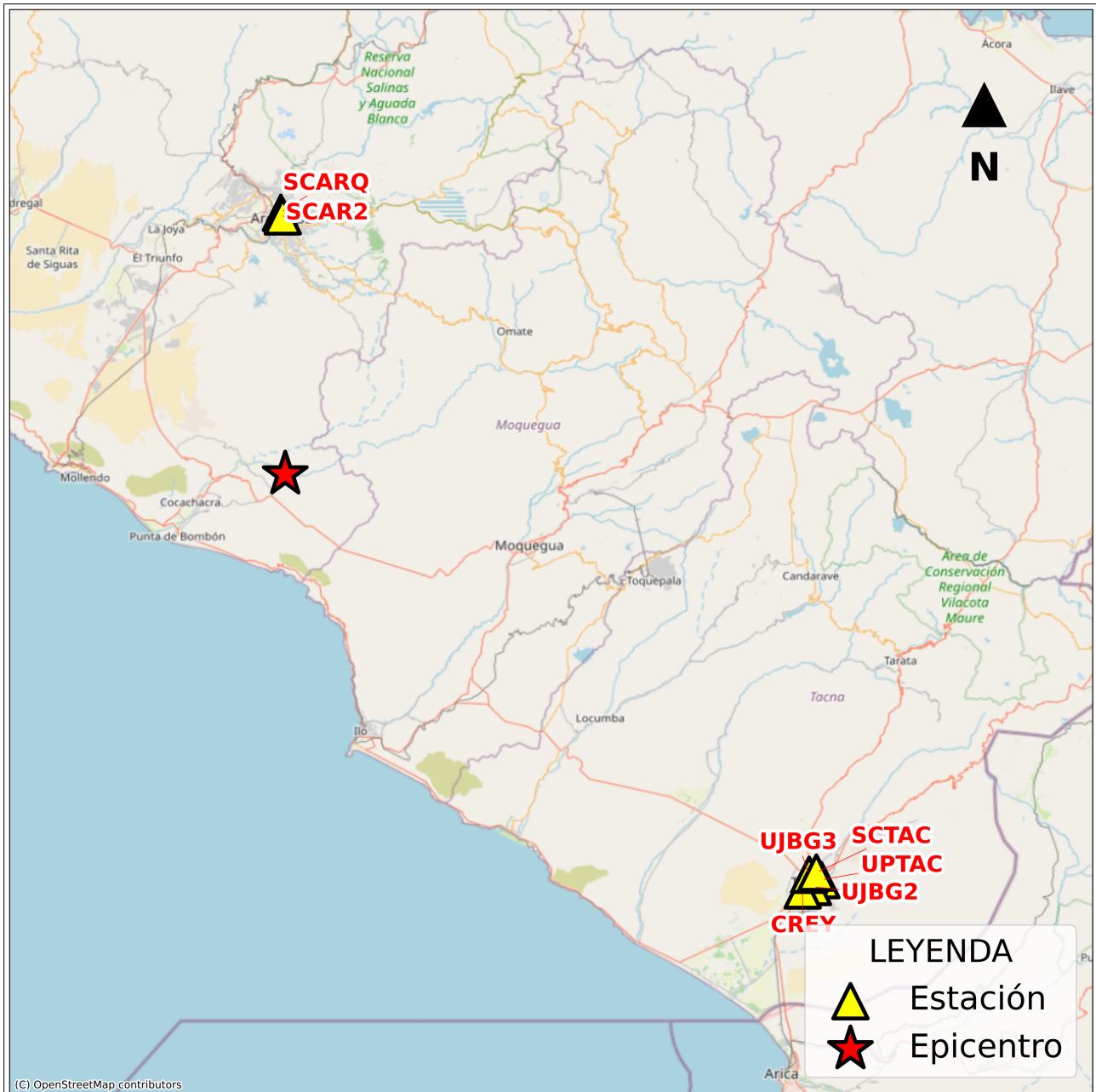

**Figura 2:** Mapa de ubicación de la(s) estación(es) acelerográfica(s) correspondiente(s) al Sismo de Bombón, Islay - Arequipa del 15 de febrero de 2026 a las 22:59:27 (hora local)



UNIVERSIDAD NACIONAL DE INGENIERÍA  
FACULTAD DE INGENIERÍA CIVIL  
CENTRO PERUANO JAPONÉS DE INVESTIGACIONES  
SÍSMICAS Y MITIGACIÓN DE DESASTRES



ANEXO

REGISTROS TIEMPO-HISTORIA  
ESPECTROS DE FOURIER Y DE RESPUESTA

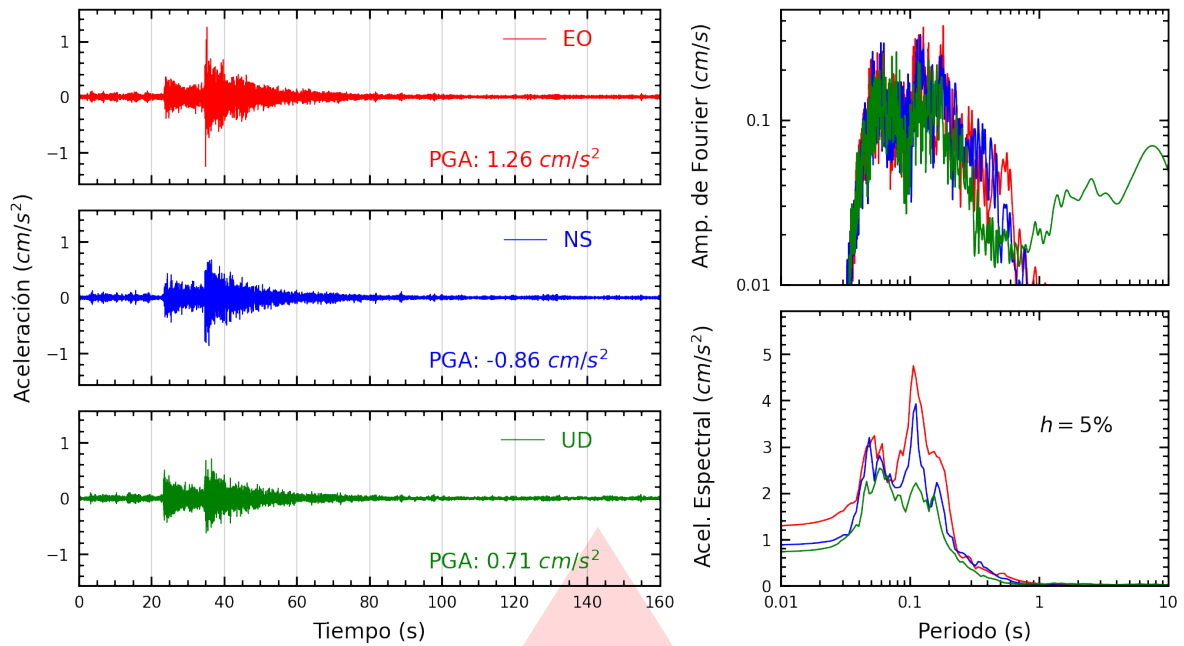

**Figura A.1:** Registros tiempo-historia, espectros de Fourier y de respuesta en las direcciones EO, NS y vertical de la estación SCARQ. Sismo de Bombón, Islay - Arequipa del 2026-02-15, 22:59:27 (Hora local)

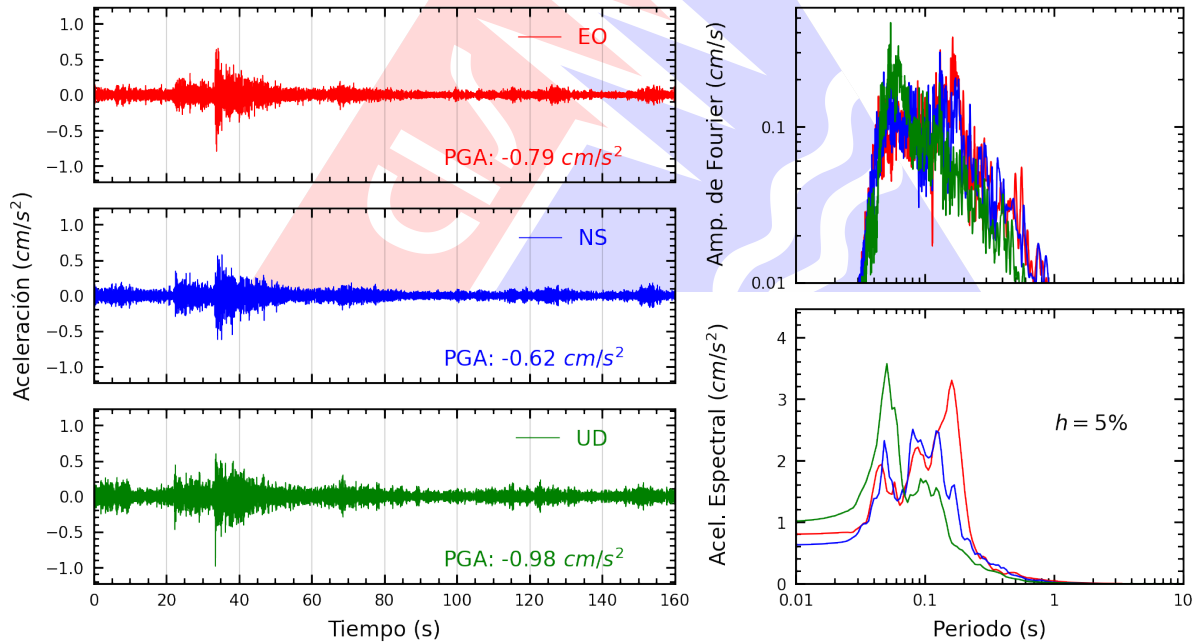

**Figura A.2:** Registros tiempo-historia, espectros de Fourier y de respuesta en las direcciones EO, NS y vertical de la estación SCAR2. Sismo de Bombón, Islay - Arequipa del 2026-02-15, 22:59:27 (Hora local)

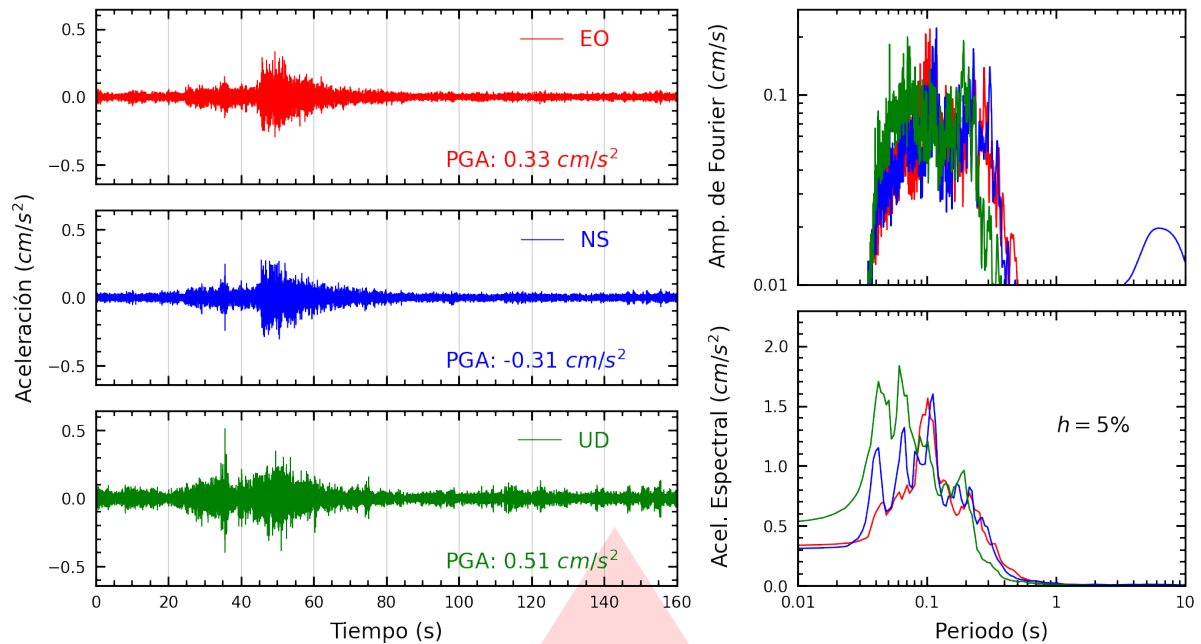

**Figura A.3:** Registros tiempo-historia, espectros de Fourier y de respuesta en las direcciones EO, NS y vertical de la estación SCTAC. Sismo de Bombón, Islay - Arequipa del 2026-02-15, 22:59:27 (Hora local)

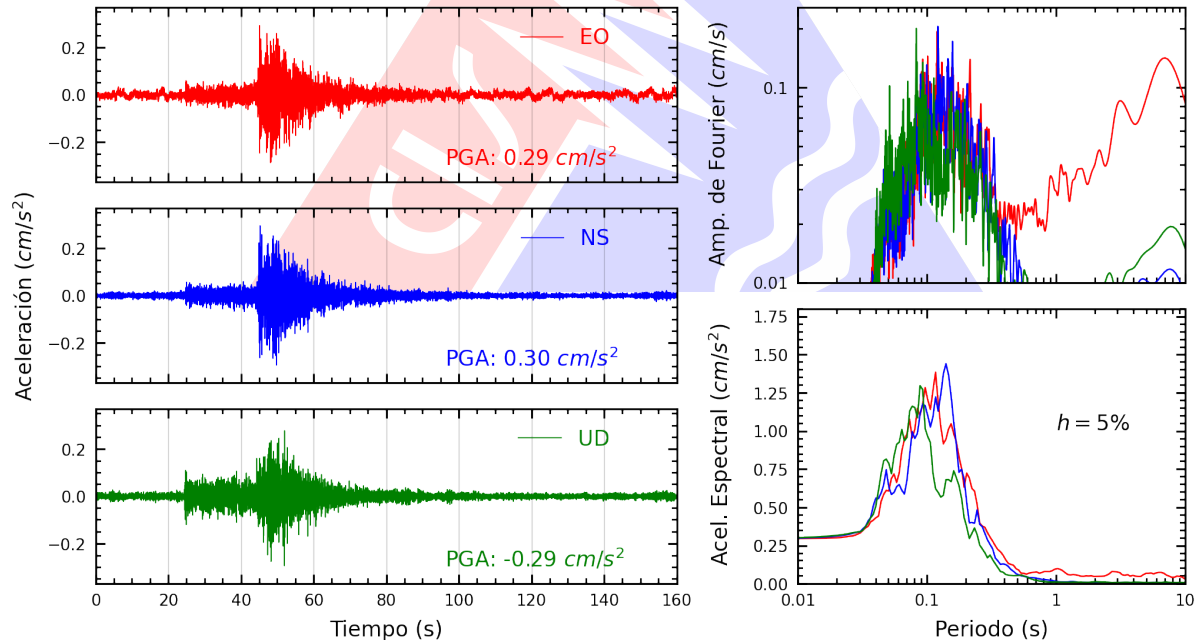

**Figura A.4:** Registros tiempo-historia, espectros de Fourier y de respuesta en las direcciones EO, NS y vertical de la estación UJBG3. Sismo de Bombón, Islay - Arequipa del 2026-02-15, 22:59:27 (Hora local)

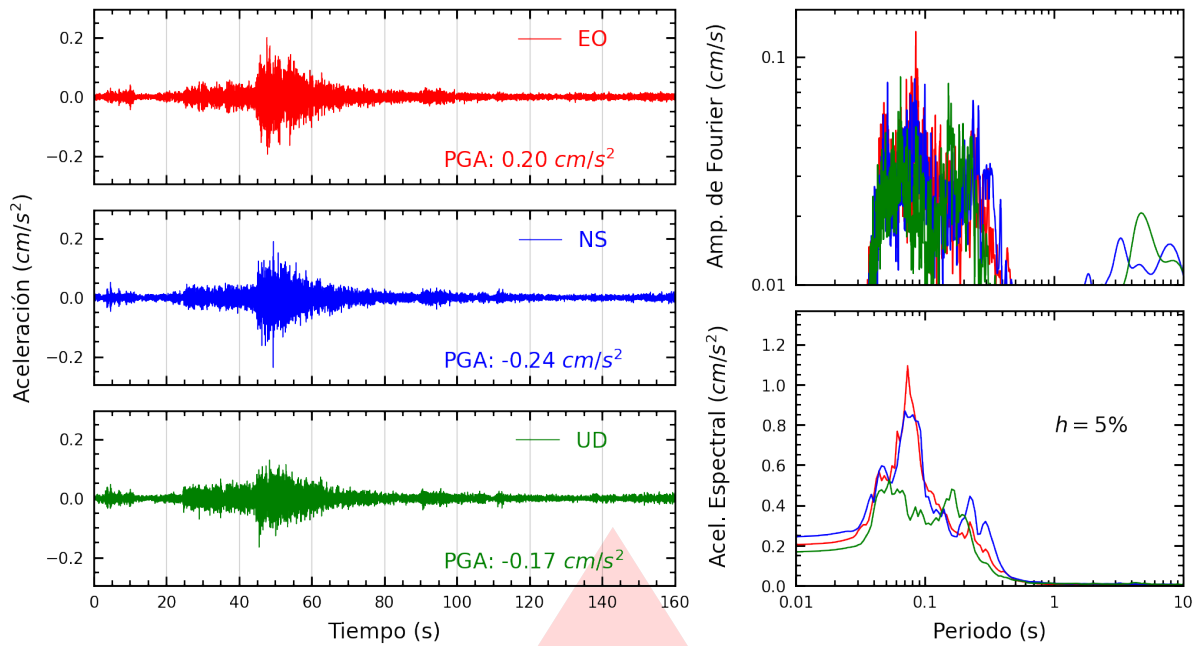

**Figura A.5:** Registros tiempo-historia, espectros de Fourier y de respuesta en las direcciones EO, NS y vertical de la estación CREY. Sismo de Bombón, Islay - Arequipa del 2026-02-15, 22:59:27 (Hora local)

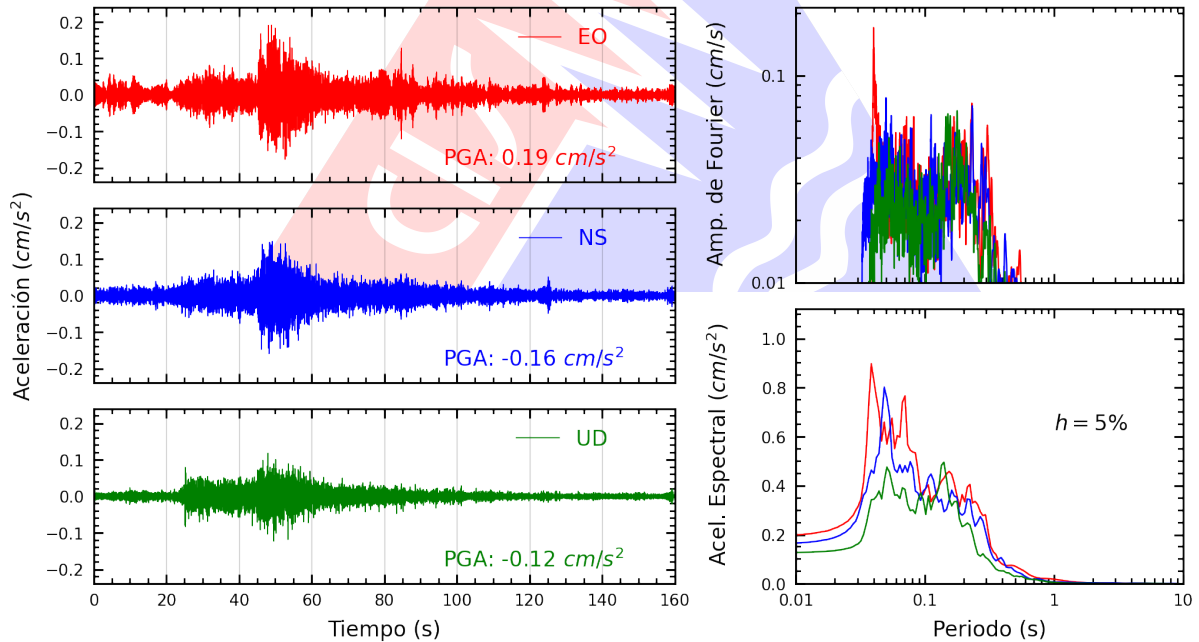

**Figura A.6:** Registros tiempo-historia, espectros de Fourier y de respuesta en las direcciones EO, NS y vertical de la estación UPTAC. Sismo de Bombón, Islay - Arequipa del 2026-02-15, 22:59:27 (Hora local)

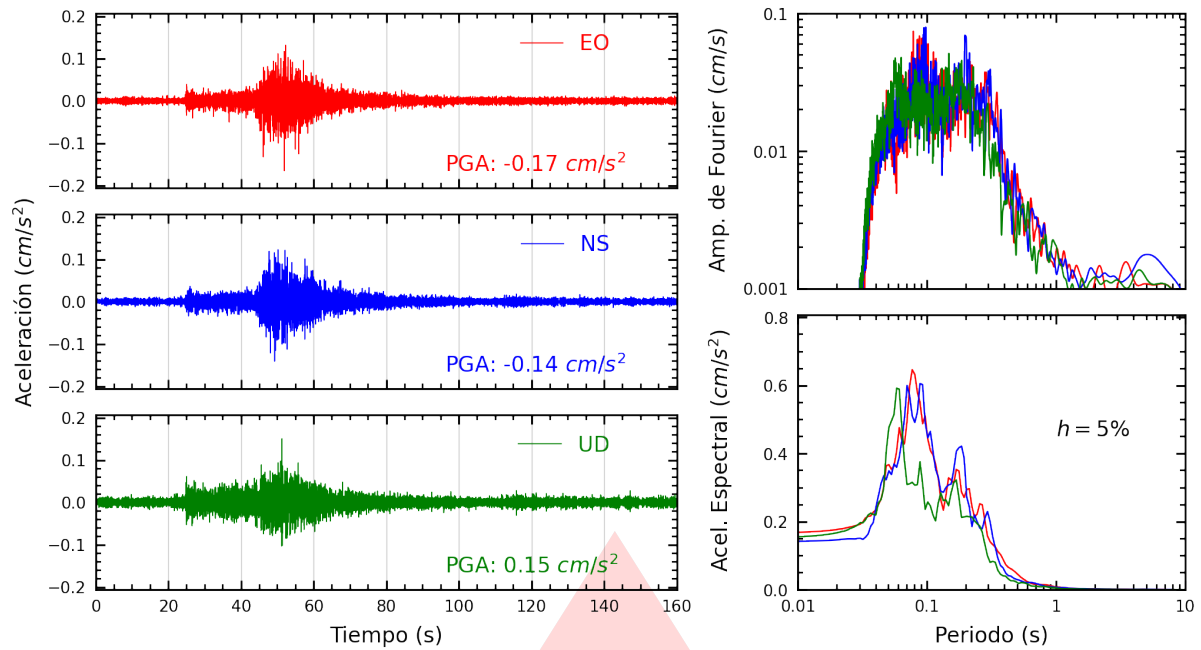

**Figura A.7:** Registros tiempo-historia, espectros de Fourier y de respuesta en las direcciones EO, NS y vertical de la estación UJBG2. Sismo de Bombón, Islay - Arequipa del 2026-02-15, 22:59:27 (Hora local)

# Índice de figuras

1.	Ubicación del epicentro y estación(es) acelerográfica(s) . . . . .	1
2.	Mapa de ubicación de la(s) estación(es) acelerográfica(s) correspondiente(s) al Sismo de Bombón, Islay - Arequipa del 15 de febrero de 2026 a las 22:59:27 (hora local) . . .	4
A.1.	Registros tiempo-historia, espectros de Fourier y de respuesta en las direcciones EO, NS y vertical de la estación SCARQ. Sismo de Bombón, Islay - Arequipa del 2026-02-15, 22:59:27 (Hora local) . . . . .	6
A.2.	Registros tiempo-historia, espectros de Fourier y de respuesta en las direcciones EO, NS y vertical de la estación SCAR2. Sismo de Bombón, Islay - Arequipa del 2026-02-15, 22:59:27 (Hora local) . . . . .	6
A.3.	Registros tiempo-historia, espectros de Fourier y de respuesta en las direcciones EO, NS y vertical de la estación SCTAC. Sismo de Bombón, Islay - Arequipa del 2026-02-15, 22:59:27 (Hora local) . . . . .	7
A.4.	Registros tiempo-historia, espectros de Fourier y de respuesta en las direcciones EO, NS y vertical de la estación UJBG3. Sismo de Bombón, Islay - Arequipa del 2026-02-15, 22:59:27 (Hora local) . . . . .	7
A.5.	Registros tiempo-historia, espectros de Fourier y de respuesta en las direcciones EO, NS y vertical de la estación CREY. Sismo de Bombón, Islay - Arequipa del 2026-02-15, 22:59:27 (Hora local) . . . . .	8
A.6.	Registros tiempo-historia, espectros de Fourier y de respuesta en las direcciones EO, NS y vertical de la estación UPTAC. Sismo de Bombón, Islay - Arequipa del 2026-02-15, 22:59:27 (Hora local) . . . . .	8
A.7.	Registros tiempo-historia, espectros de Fourier y de respuesta en las direcciones EO, NS y vertical de la estación UJBG2. Sismo de Bombón, Islay - Arequipa del 2026-02-15, 22:59:27 (Hora local) . . . . .	9

# Índice de tablas

- 1. Datos sísmicos (Fuente: IGP) . . . . . 1
- 2. Aceleraciones máximas registradas en la(s) estación(es) acelerográfica(s) correspondiente(s) al sismo de Bombón, Islay - Arequipa del 15 de febrero de 2026 a las 22:59:27 (hora local) . . . . . 3

